



109年1-9月我國紡織品  
進出口貿易概況

紡拓會市場開發處  
109年11月

# 目 錄

|  |    |
|--|----|
| 簡析-----                                  | 1  |
| 一、 出口概況-----                             | 2  |
| 二、 主要出口市場-----                           | 8  |
| 三、 進口概況-----                             | 10 |
| 四、 主要進口來源-----                           | 11 |
| 五、 外銷訂單-----                             | 12 |
| 六、 貿易順差-----                             | 12 |
| 七、 2019-2020 年 1-9 月我國主要出口項目進出口值及創匯狀況--- | 14 |

## 簡 析

依據我國海關進出口貿易統計資料顯示，109年1-9月我國貨品出口總值為2,480.88億美元，較去(108)年同期成長2.5%；進口總值為2,077.78億美元，較去年同期衰退0.7%；貿易順差為403.10億美元，較去年同期成長22.9%。

在紡織品貿易方面，109年1-9月我紡織品出口總值為54.43億美元，衰退22%；進口總值為24.35億美元，衰退7%；貿易順差為23.59億美元，較去年同期減少10.56億美元，衰退31%。

以出口值分析，主要出口項目為布料(占67%)，其次為紗線(占13%)、纖維(占6%)、雜項紡織品(占7%)，以及成衣及服飾品(占6%)；五大出口項目僅雜項紡織品呈現正成長23%，其餘產品均呈衰退，出口大宗之布料衰退22%，纖維衰退24%、紗線衰退35%及成衣及服飾品衰退13%。以進口值分析，主要進口項目以成衣及服飾品為大宗(占54%)，衰退8%，其次為布料(占16%)成長6%、雜項紡織品(占11%)成長6%、紗線(占10%)衰退5%及纖維(占9%)衰退31%。

以出口地區分析，我紡織品第一大出口市場為越南，其次為中國大陸、美國、歐盟及印尼，合計佔出口比重達60%。在出口項目方面，五大出口地區均以布料為大宗，以輸越南出口值最大。進口地區方面，中國大陸為我排名第一的進口來源，其次為越南、歐盟、日本及美國，合計佔進口總值達76%；其中自中國大陸、越南、歐盟均以進口成衣及服飾品為主，日本及美國則以布料、纖維為主，佔自該地區進口紡織品比重31%及45%。

今年隨疫情爆發，在成衣及服飾品方面，國內成衣業者紛紛投入防護及隔離衣的行列，高單價防疫產品持續支撐營收，然因歐美疫情再起，部份國家重啟封鎖隔離措施，削弱全球經濟回溫動能，經濟成長放緩，致使在成衣服飾的銷售力道無顯著提升，復有美中貿易與科技戰演變，皆對我國出口帶來不確定性。

## 一、出口概況

109年1-9月我國紡織品出口值為54.43億美元，佔全國出口總值(2,480.88億美元)之2.2%，較去年同期衰退22%；出口量為107.86萬公噸，較去年同期衰退23%；出口單價則較去年同期成長2%。

| 產業別      | 紡織品   | 機械及電機設備  | 基本金屬及其製品 | 精密儀器鐘錶樂器 | 塑膠橡膠及其製品 | 礦產品   | 化學品    |
|----------|-------|----------|----------|----------|----------|-------|--------|
| 出口值(億美元) | 54.43 | 1,562.99 | 184.49   | 120.95   | 150.36   | 58.82 | 120.07 |
| 佔總出口值比重  | 2.2%  | 63%      | 7.4%     | 4.9%     | 6.1%     | 2.4%  | 4.8%   |
| 同期比較     | -22%  | 14%      | -12%     | 2%       | -12%     | -46%  | -15%   |

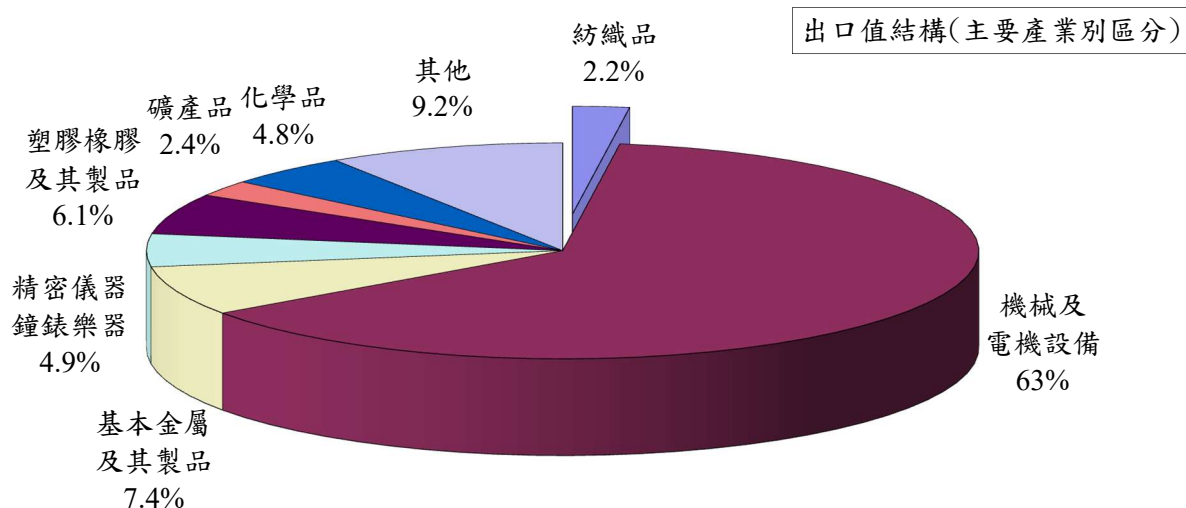
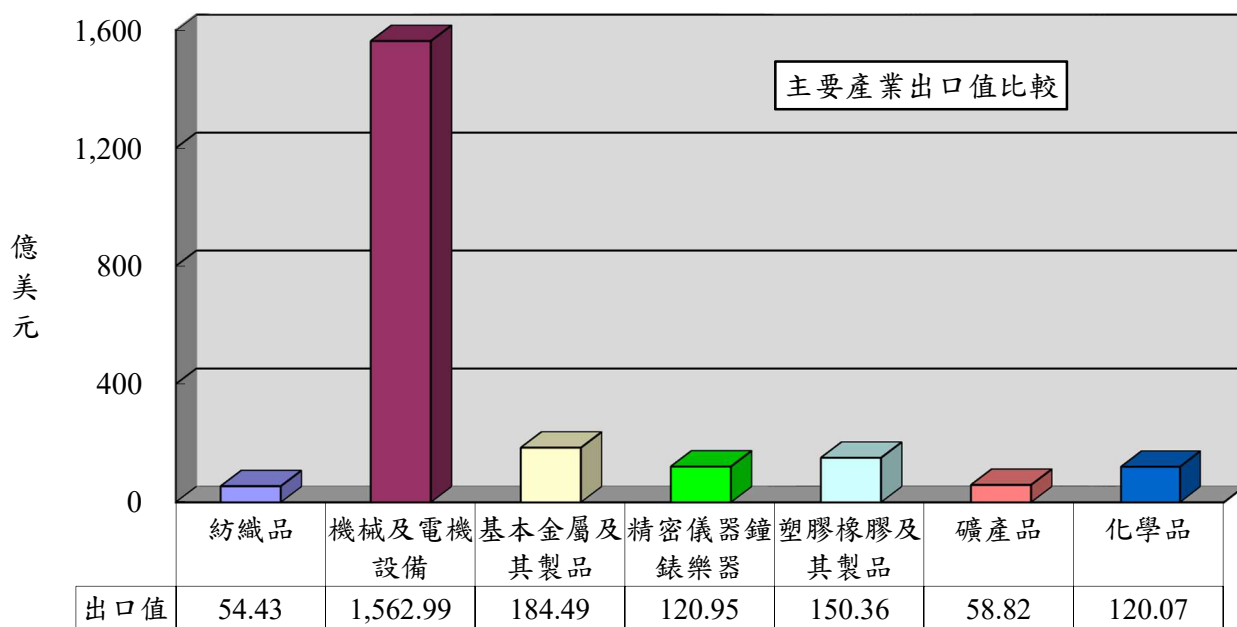

(一)主要出口項目分析

紡織品出口仍以布料為大宗，出口值達36.63億美元，佔出口總值之67%，較去年同期衰退22%；出口量為45.28萬公噸，較去年同期衰退24%；出口單價成長2%。

| 項目       | 出口值<br>(億美元) | 比重<br>(%) | 同期<br>比較<br>(%) | 出口量<br>(萬公噸) | 同期<br>比較<br>(%) | 單價<br>(美元/<br>公斤) | 同期<br>比較<br>(%) |
|----------|--------------|-----------|-----------------|--------------|-----------------|-------------------|-----------------|
| 1.纖維     | 3.51         | 7         | -24             | 28.45        | -12             | 1.23              | -14             |
| 2.紗線     | 7.21         | 13        | -35             | 28.13        | -30             | 2.56              | -7              |
| 3.布料     | 36.63        | 67        | -22             | 45.28        | -24             | 8.09              | 2               |
| 4.成衣及服飾品 | 3.07         | 6         | -13             | 1.52         | -18             | 20.23             | 6               |
| 5.雜項紡織品  | 4.01         | 7         | 23              | 4.48         | -28             | 8.94              | 71              |
| 合計       | 54.43        | 100       | -22             | 107.86       | -23             | 5.05              | 2               |

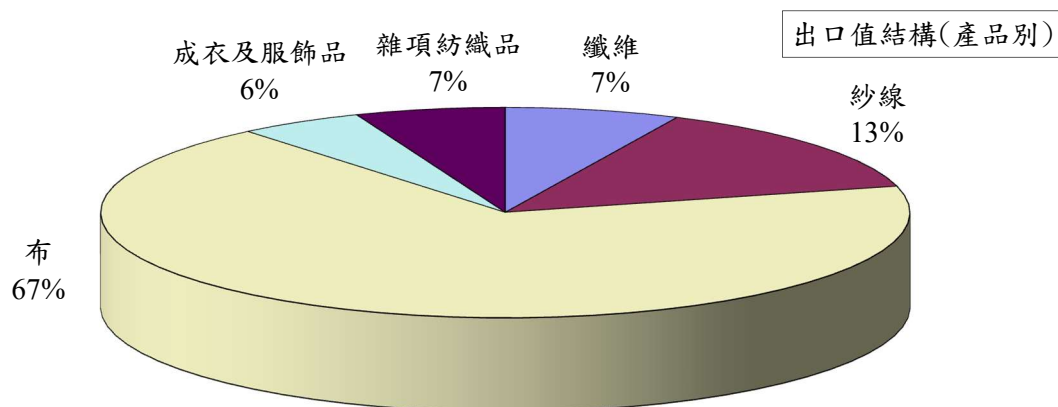
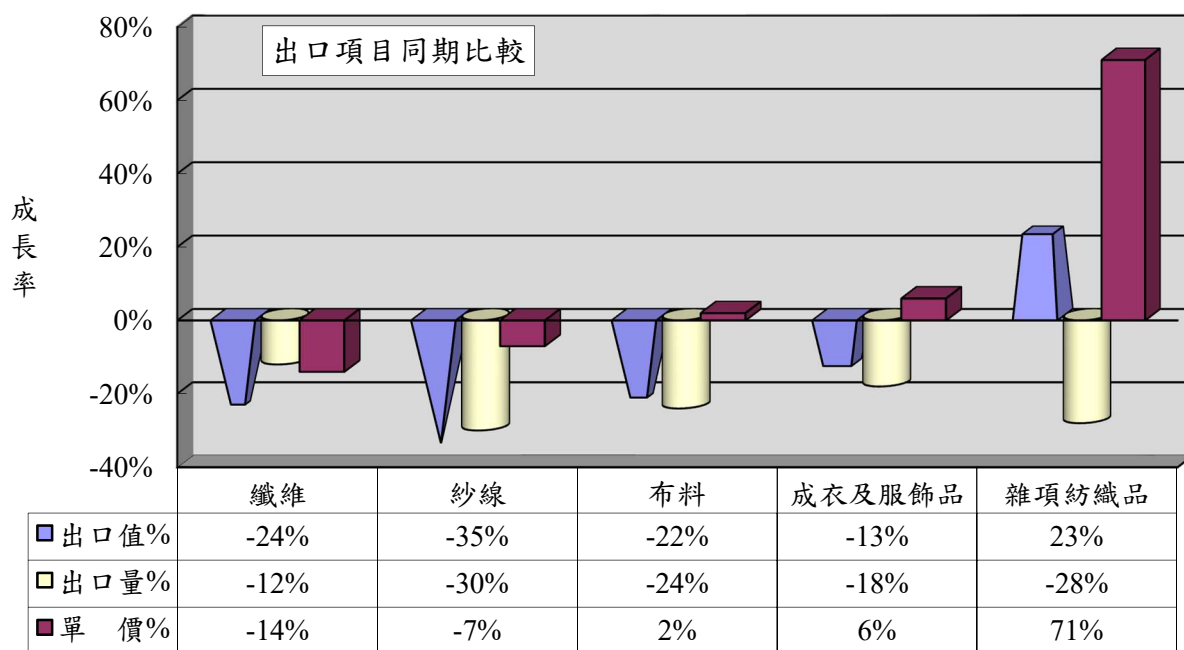

## (二)布料出口項目分析

特種布出口達13.46億美元，為布料產品之冠(佔37%)，較去年同期衰退17%；出口單價衰退5%。

| 項 目   | 出口值<br>(億美元) | 佔布料<br>比重<br>(%) | 同期<br>比較<br>(%) | 出口量<br>(萬公噸) | 同期<br>比較<br>(%) | 單價<br>(美元/<br>公斤) | 同期<br>比較<br>(%) |
|-------|--------------|------------------|-----------------|--------------|-----------------|-------------------|-----------------|
| 1.梭織布 | 10.60        | 29               | -27             | 13.47        | -30             | 7.87              | 5               |
| 2.針織布 | 12.57        | 34               | -23             | 12.48        | -30             | 10.08             | 11              |
| 3.特種布 | 13.46        | 37               | -17             | 19.33        | -13             | 6.96              | -5              |
| 合 計   | 36.63        | 100              | -22             | 45.28        | -24             | 8.09              | 2               |

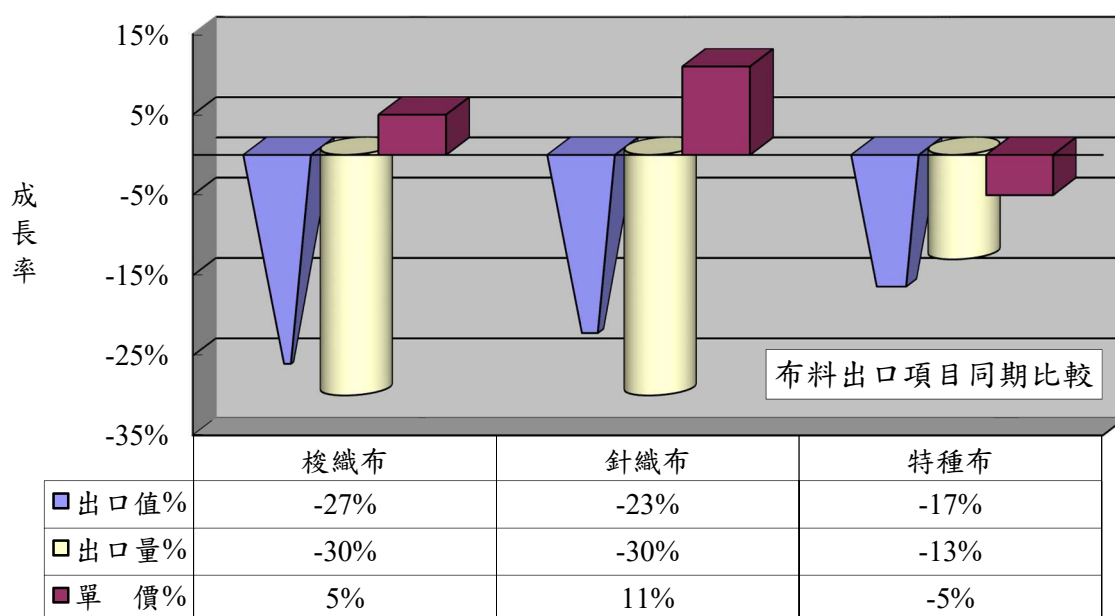
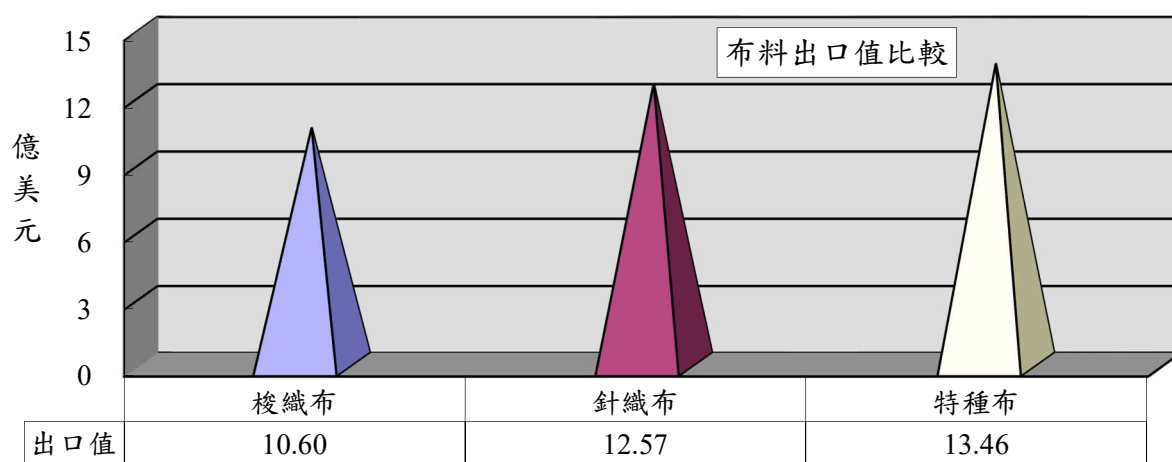

### 1.以胚布及成品布分析

| 項 目     | 出口值<br>(億美元) | 佔布料<br>比重<br>(%) | 同期<br>比較<br>(%) | 出口量<br>(萬公噸) | 同期<br>比較<br>(%) | 單價<br>(美元/<br>公斤) | 同期<br>比較<br>(%) |
|---------|--------------|------------------|-----------------|--------------|-----------------|-------------------|-----------------|
| 1.梭織胚布  | 0.84         | 2                | -35             | 2.37         | -29             | 3.52              | -8              |
| 2.梭織成品布 | 9.76         | 27               | -26             | 11.10        | -30             | 8.79              | 6               |
| 3.針織胚布  | 0.60         | 2                | -11             | 1.13         | -13             | 5.38              | 2               |
| 4.針織成品布 | 11.97        | 32               | -23             | 11.35        | -32             | 10.54             | 12              |

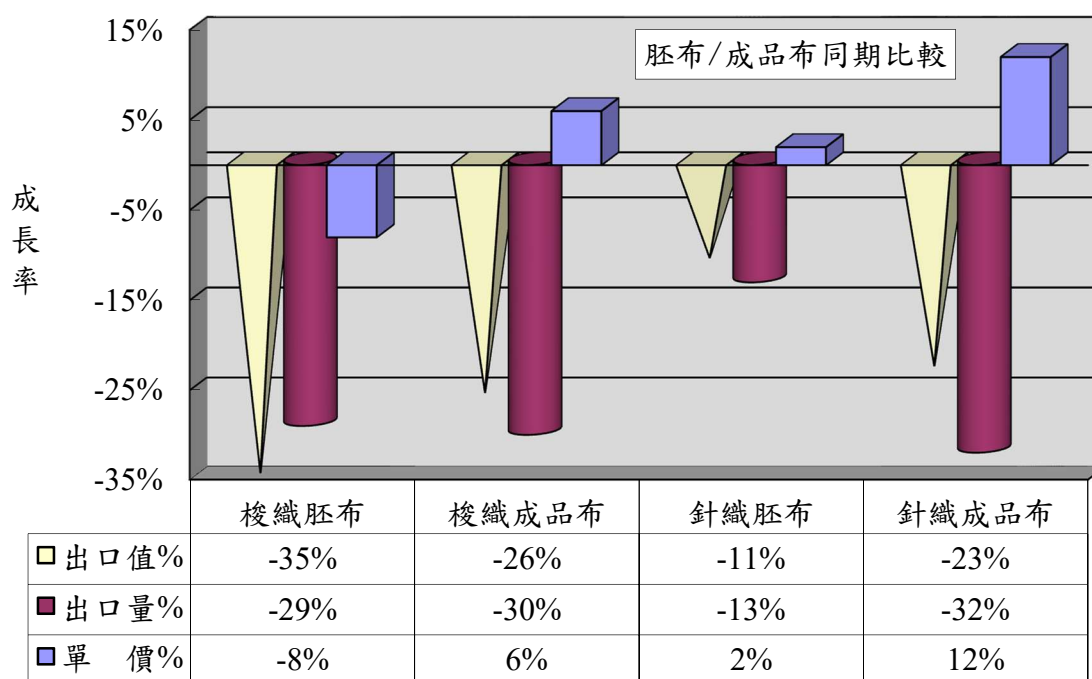
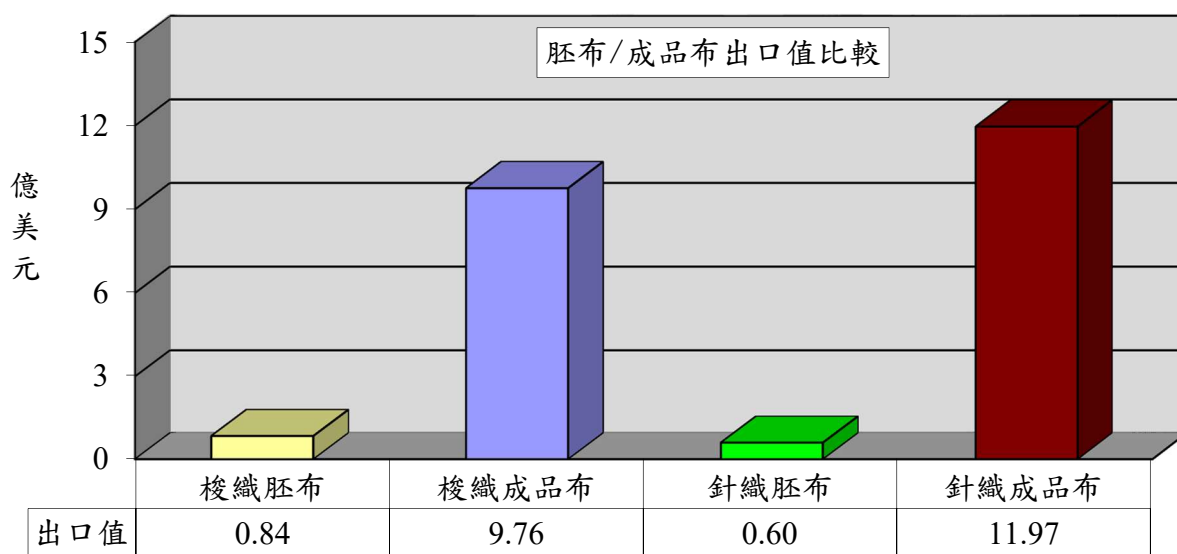

## 2.以梭織布主要項目分析

| 項 目     | 出口值<br>(億美元) | 佔布料<br>比重(%) | 同期比較<br>(%) | 出口量<br>(萬公噸) | 同期比較<br>(%) |
|---------|--------------|--------------|-------------|--------------|-------------|
| 1.梭織長纖布 | 9.02         | 25           | -26         | 11.59        | -31         |
| 2.梭織短纖布 | 1.58         | 4            | -28         | 1.88         | -23         |

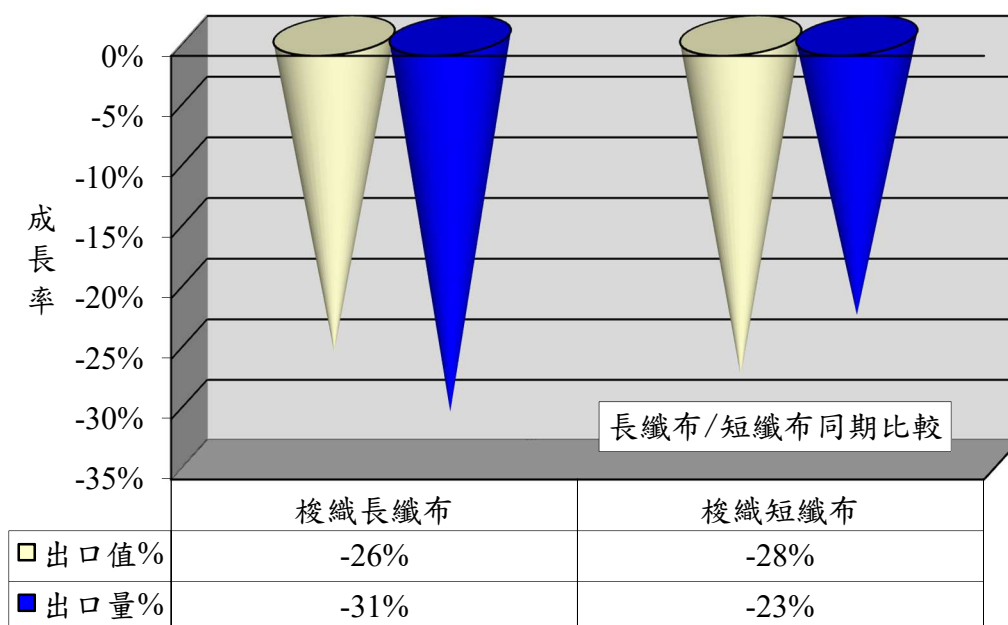
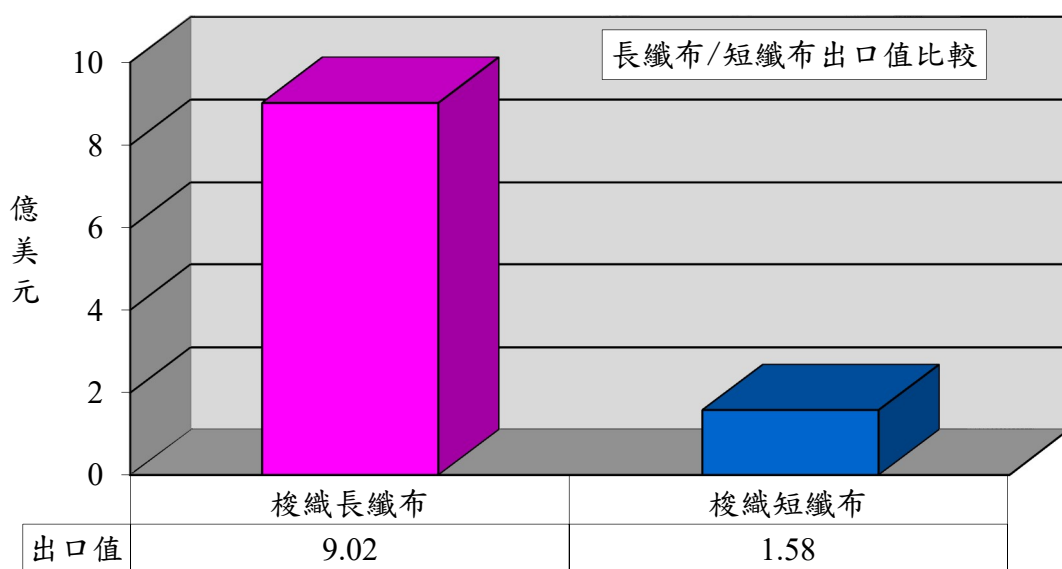



### 3.以特種布主要項目分析

| 項目        | 出口值<br>(億美元) | 佔布料<br>比重<br>(%) | 同期<br>比較<br>(%) | 出口量<br>(萬公噸) | 同期<br>比較<br>(%) | 單價<br>(美元<br>/公斤) | 同期<br>比較<br>(%) |
|-----------|--------------|------------------|-----------------|--------------|-----------------|-------------------|-----------------|
| 1.浸漬塗敷加工布 | 4.70         | 13               | -23             | 4.96         | -26             | 9.49              | 4               |
| 2.毛巾布     | 0.88         | 2                | -32             | 1.02         | -35             | 8.59              | 5               |
| 3.不織布     | 3.49         | 10               | 20              | 8.43         | 14              | 4.14              | 5               |
| 4.其他織物    | 4.39         | 12               | -26             | 4.92         | -25             | 8.91              | -1              |
| 合計        | 13.46        | 37               | -17             | 19.33        | -13             | 6.96              | -5              |

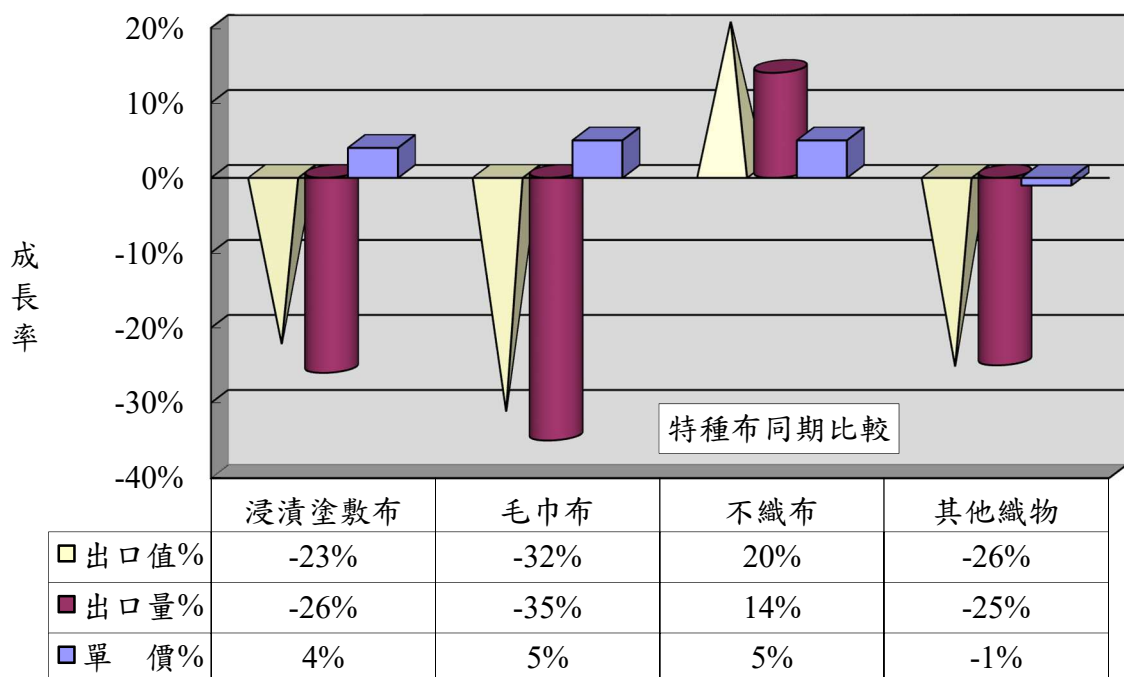
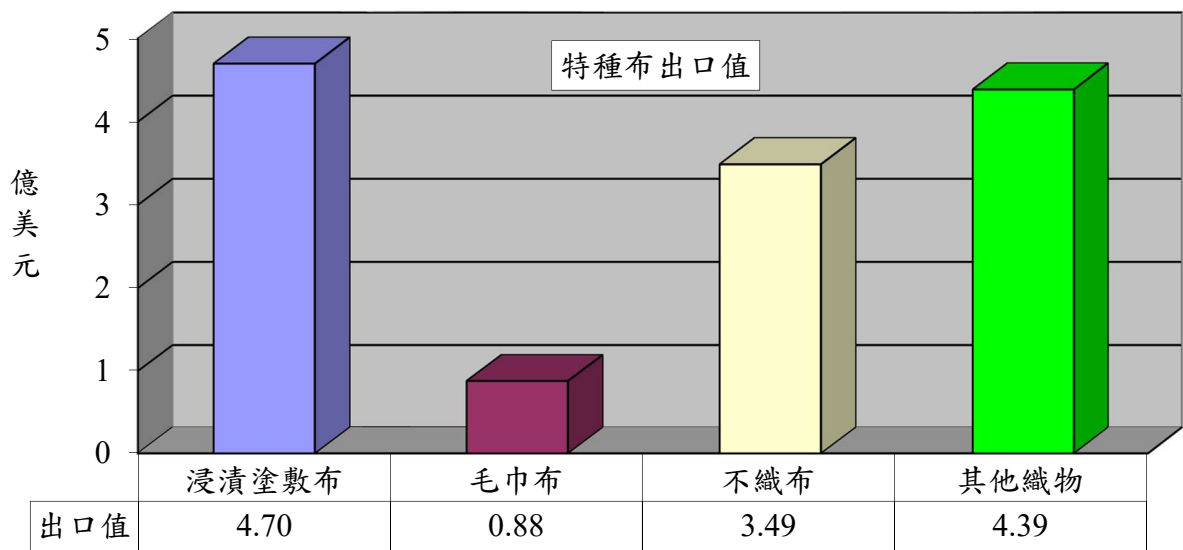

## 二、主要出口市場

109年1-9月我國紡織品第一大出口市場為越南，出口值達13.52億美元，佔紡織品出口值之25%，較去年同期衰退19%。

| 排名    | 主要出口地區 | 出口值(億美元) | 佔總出口值比重(%) | 同期比較(%) |
|-------|--------|----------|------------|---------|
| 1     | 越南     | 13.52    | 25         | -19     |
| 2     | 中國大陸   | 8.86     | 16         | -25     |
| 3     | 美國     | 5.07     | 9          | -6      |
| 4     | 歐盟     | 2.74     | 5          | -18     |
| 5     | 印尼     | 2.63     | 5          | -27     |
| 前五大合計 |        | 32.82    | 60         | -20     |

出口值結構(市場別)

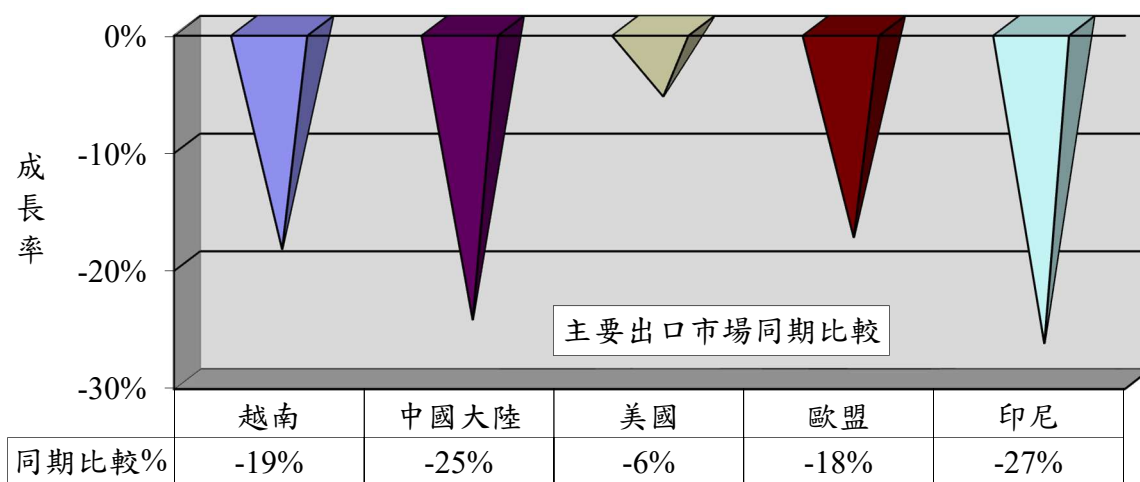
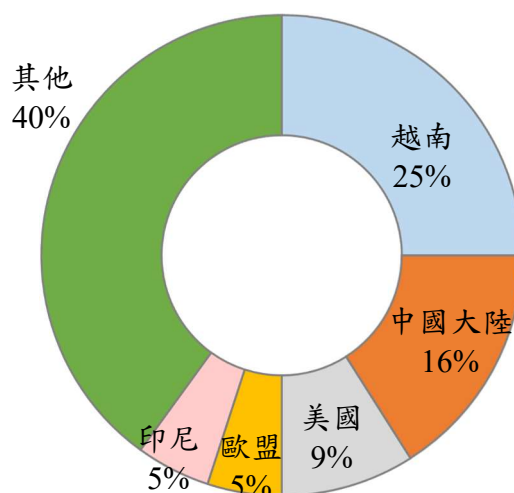

(一)前五大出口市場主要出口項目分析

我紡織品前5大出口市場，均以布料產品為主；布料出口值最大者為越南之10.96億美元，布料出口比重最高者為印尼，達84%。

| 出口地區   | 主要出口項目 | 出口值(億美元) | 佔出口至該地區紡織品比重(%) | 同期比較(%) |
|--------|--------|----------|-----------------|---------|
| 1.越南   | 布料     | 10.96    | 81              | -17     |
|        | 紗線     | 1.35     | 10              | -25     |
| 2.中國大陸 | 布料     | 5.45     | 62              | -25     |
|        | 紗線     | 2.10     | 24              | -37     |
| 3.美國   | 布料     | 2.42     | 48              | -13     |
|        | 雜項紡織品  | 1.07     | 21              | 23      |
| 4.歐盟   | 布料     | 0.98     | 36              | -24     |
|        | 雜項紡織品  | 0.56     | 20              | 16      |
| 5.印尼   | 布料     | 2.22     | 84              | -28     |
|        | 紗線     | 0.14     | 5               | -26     |

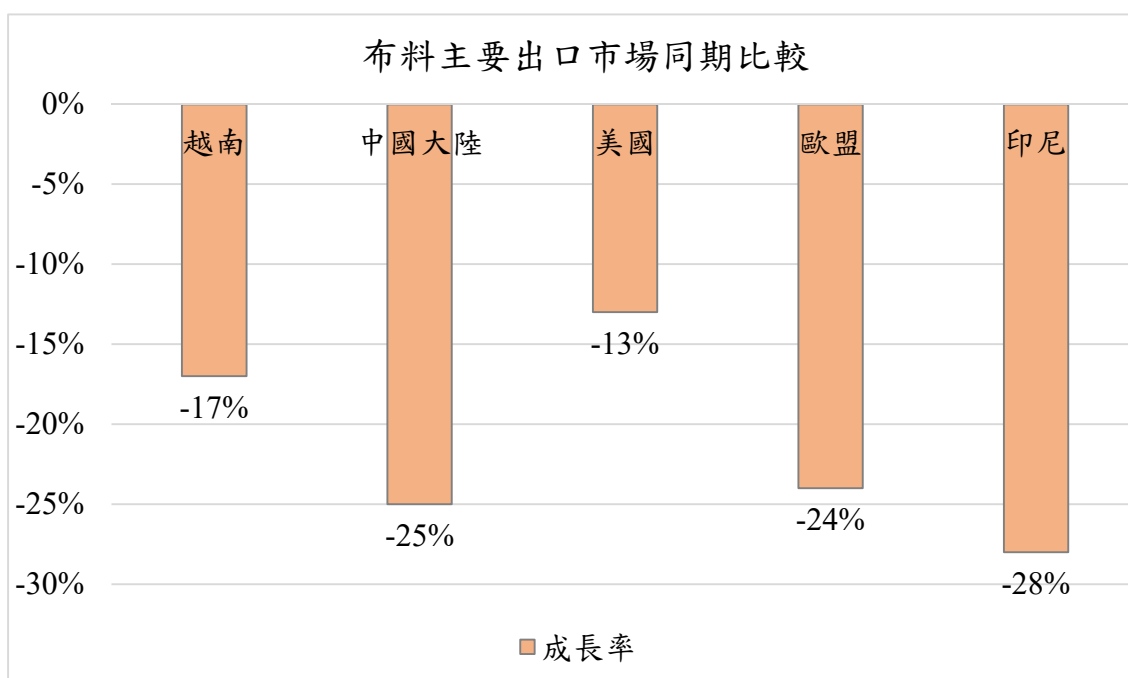

### 三、進口概況

109年1-9月我國紡織品進口值為24.35億美元，佔全國進口總值(2,077.78億美元)之1.2%，較去(108)年同期衰退7%；進口量為40.68萬公噸，較去年同期衰退7%；進口單價成長0.4%。

#### (一)紡織品進口項目分析

紡織品進口以成衣及服飾品為大宗，進口值為13.04億美元，佔進口總值54%。

| 項 目      | 進口值<br>(億美元) | 比重<br>(%) | 同期<br>比較<br>(%) | 進口量<br>(萬公噸) | 同期<br>比較<br>(%) | 單價<br>(美元/<br>公斤) | 同期<br>比較<br>(%) |
|----------|--------------|-----------|-----------------|--------------|-----------------|-------------------|-----------------|
| 1.纖維     | 2.26         | 9         | -31             | 13.73        | -21             | 1.64              | -12             |
| 2.紗線     | 2.37         | 10        | -5              | 6.60         | 3               | 3.59              | -8              |
| 3.布料     | 3.89         | 16        | 6               | 6.80         | 10              | 5.73              | -4              |
| 4.成衣及服飾品 | 13.04        | 54        | -8              | 8.02         | -2              | 16.26             | -6              |
| 5.雜項紡織品  | 2.79         | 11        | 6               | 5.53         | -4              | 5.05              | 10              |
| 合 計      | 24.35        | 100       | -7              | 40.68        | -7              | 5.99              | 0.4             |

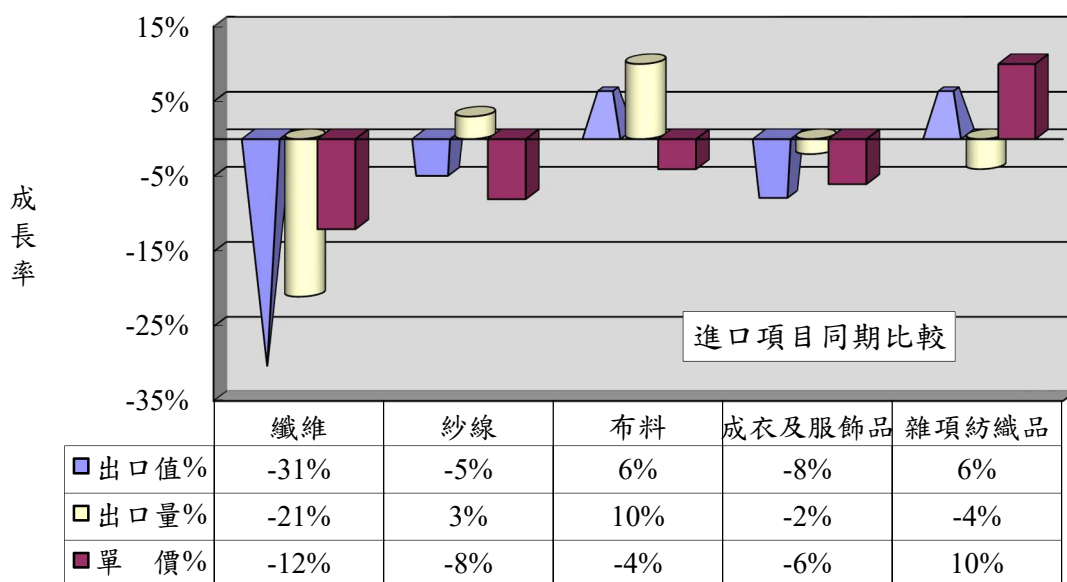

進口值結構(產品別)

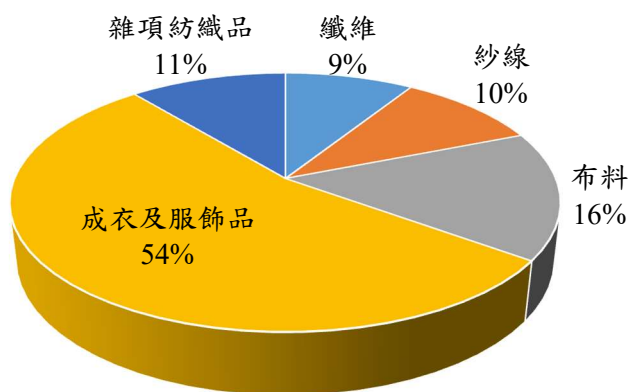

#### 四、主要進口來源

109年1-9月我國紡織品首要進口來源為中國大陸，進口值為10.18億美元，佔紡織品進口值之42%，較去年同期衰退4%。

| 排名 | 主要進口地區 | 進口值(億美元) | 佔進口總值比重(%) | 同期比較(%) |
|----|--------|----------|------------|---------|
| 1  | 中國大陸   | 10.18    | 42         | -4      |
| 2  | 越南     | 3.41     | 14         | -4      |
| 3  | 歐盟     | 2.10     | 9          | -10     |
| 4  | 日本     | 1.50     | 6          | 2       |
| 5  | 美國     | 1.33     | 5          | -32     |
| 合計 |        | 18.52    | 76         | -7      |

##### (一)前五大進口來源之主要進口項目分析

我紡織品前5大進口來源，自中國大陸、越南、歐盟均以進口成衣及服飾品為主；日本及美國分別以進口布料、纖維為主，佔自該地區進口紡織品比重31%及45%。

| 進口地區    | 主要進口項目 | 進口值(億美元) | 佔自該地區進口紡織品比重(%) | 同期比較(%) |
|---------|--------|----------|-----------------|---------|
| 1. 中國大陸 | 成衣及服飾品 | 5.91     | 58              | -8      |
|         | 布料     | 1.68     | 17              | 17      |
| 2. 越南   | 成衣及服飾品 | 2.22     | 65              | -5      |
|         | 紗線     | 0.58     | 17              | 24      |
| 3. 歐盟   | 成衣及服飾品 | 1.52     | 72              | -9      |
|         | 布料     | 0.25     | 12              | 0.3     |
| 4. 日本   | 布料     | 0.47     | 31              | 2       |
|         | 成衣及服飾品 | 0.39     | 26              | -8      |
| 5. 美國   | 纖維     | 0.60     | 45              | -53     |
|         | 布料     | 0.54     | 41              | 17      |

## 五、外銷訂單

依據經濟部統計處外銷訂單統計資料，109年9月紡織品接單金額為9.70億美元，較去年同期衰退1%。109年1-9月累計接單金額為74.83億美元，較去年同期衰退16%。

| 地區            | 紡織品外銷訂單地區別統計 |       |        |        |        |        |        |
|---------------|--------------|-------|--------|--------|--------|--------|--------|
|               | 總計           | 美國    | 日本     | 中港     | 東協     | 歐洲     | 其他地區   |
| 外銷訂單<br>(億美元) | 74.83        | 28.08 | 3.38   | 10.34  | 12.88  | 8.43   | 11.71  |
| 年增率(%)        | -16.11       | -7.39 | -10.74 | -26.61 | -17.89 | -10.19 | -26.46 |

## 六、貿易順差

(一)108年全年我國紡織品出口值為91.76億美元，進口值為35.53億美元，貿易順差為56.23億美元，較107年同期減少7.70億美元，衰退12%；紡織品貿易順差僅次於「機械及電機設備」、「塑膠、橡膠及其製品」及「基本金屬及其製品」，為我國第4大創匯產業。

(二)109年1-9月紡織品出口值為54.43億美元，進口值為24.35億美元，貿易順差為30.08億美元，較去年同期減少13.18億美元，衰退30%。

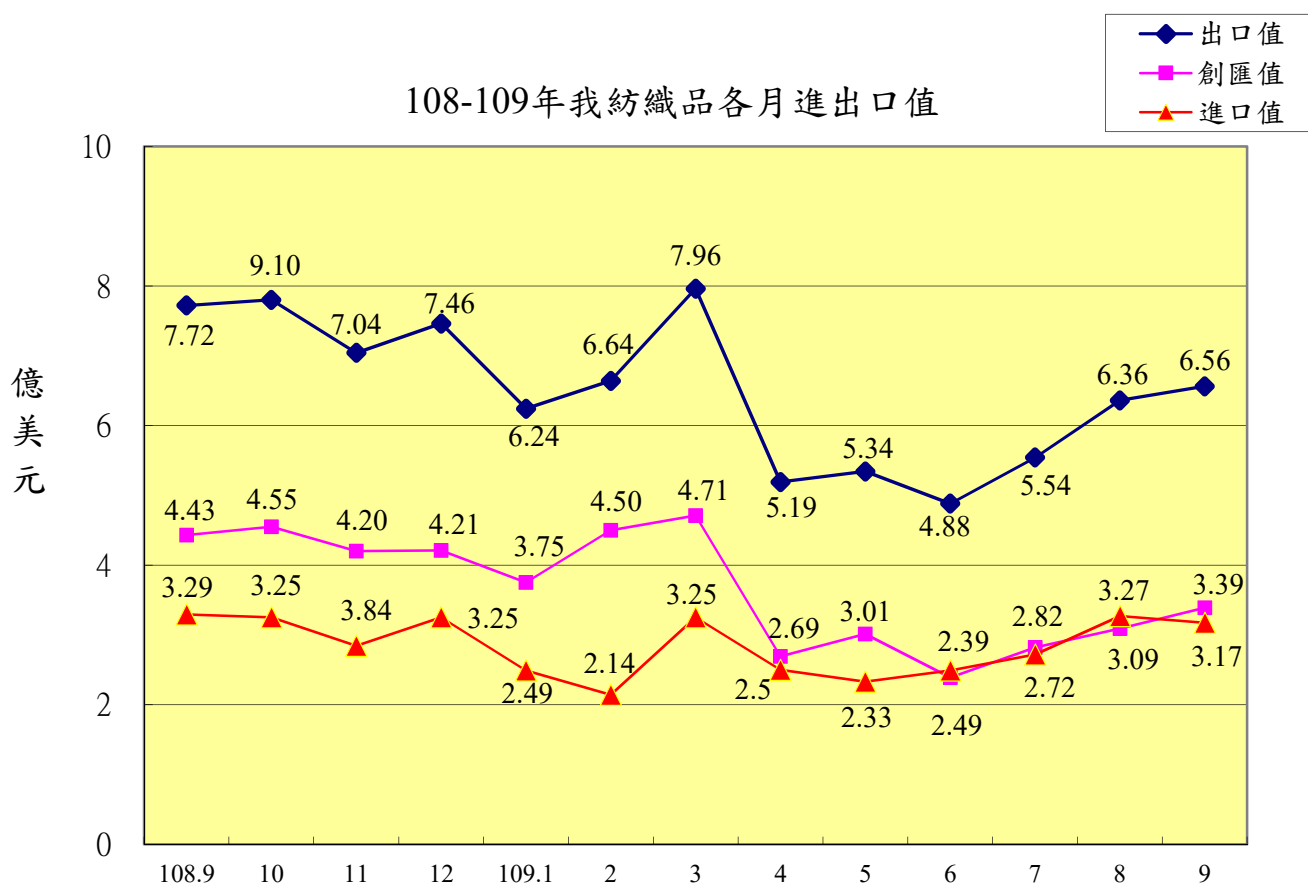
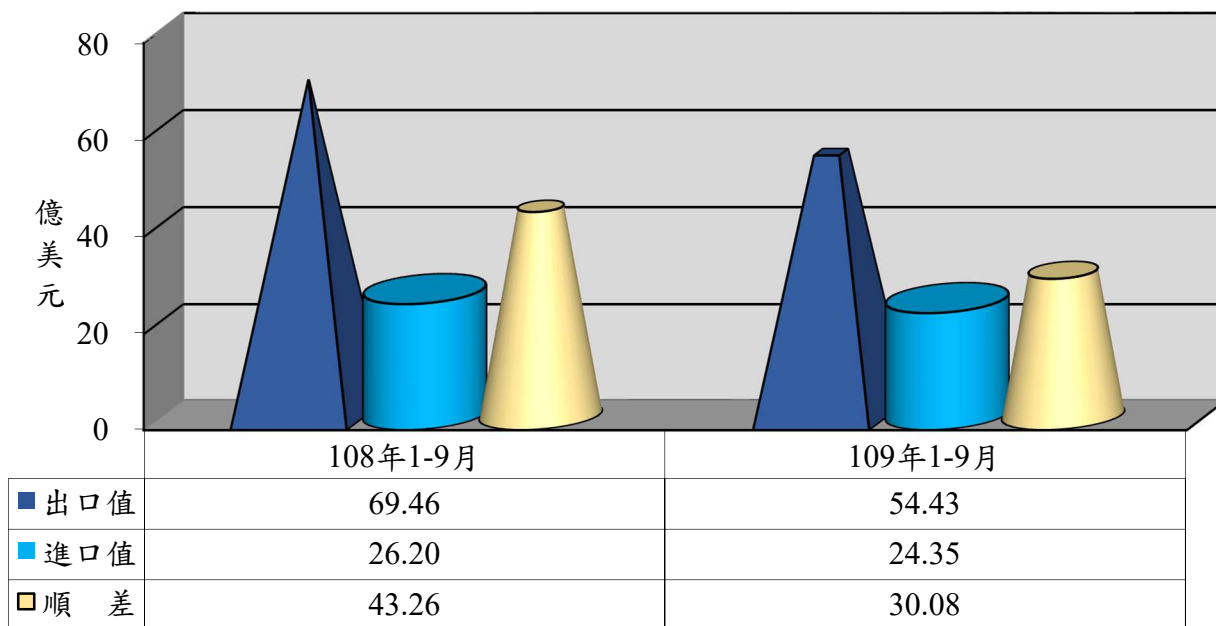

## 七、2019-2020年1-9月我國主要出口項目進出口值及創匯狀況

單位：億美元

| 年度             | 項目<br>進出口值 | 全國       |        | 紡織品   |        | 機 械<br>及電機<br>設 備 |       | 基 本<br>金 屬 及<br>其 製 品 |        | 精 密<br>儀 器 鐘<br>錶 樂 器 |         | 塑 膠<br>橡 膠 及<br>其 製 品 |         | 礦 產 品   |        | 化 學 品  |        |
|----------------|------------|----------|--------|-------|--------|-------------------|-------|-----------------------|--------|-----------------------|---------|-----------------------|---------|---------|--------|--------|--------|
|                |            | 出口值      | 成長率    | 出口值   | 成長率    | 出口值               | 成長率   | 出口值                   | 成長率    | 出口值                   | 成長率     | 出口值                   | 成長率     | 出口值     | 成長率    | 出口值    | 成長率    |
| 2019<br>1-9 月  | 出口值        | 2,421.55 | -2.6%  | 69.46 | -8.7%  | 1,376.56          | 2.2%  | 209.59                | -12.7% | 118.82                | -5.1%   | 170.10                | -10.8%  | 108.48  | 0.7%   | 141.56 | -15.0% |
|                | 進口值        | 2,093.46 | -1.3%  | 26.20 | -2.3%  | 867.88            | 8.0%  | 150.56                | -11.2% | 92.63                 | 1.8%    | 63.73                 | -5.5%   | 372.57  | -8.2%  | 203.81 | -11.7% |
|                | 順逆差        | 328.09   | -10.1% | 43.26 | -12.1% | 508.68            | -6.5% | 59.03                 | -16.4% | 26.19                 | -23.62% | 106.37                | -13.75% | -264.09 | 11.5%  | -62.25 | 3.1%   |
| 2019<br>1-10 月 | 出口值        | 2,712.71 | -2.4%  | 77.25 | -8.8%  | 1,550.56          | 2.6%  | 233.26                | -12.6% | 132.81                | -4.8%   | 188.84                | -11.2%  | 120.08  | -0.6%  | 156.55 | -16.3% |
|                | 進口值        | 2,345.72 | -1.5%  | 29.45 | -3.3%  | 982.61            | 8.5%  | 168.92                | -10.3% | 104.24                | 2.8%    | 71.04                 | -5.7%   | 410.36  | -10.6% | 227.56 | -11.8% |
|                | 順逆差        | 366.99   | -7.9%  | 47.80 | -11.9% | 567.95            | -6.3% | 64.34                 | -18.1% | 28.57                 | -25.15% | 117.80                | -14.17% | -290.28 | 14.1%  | -71.01 | -0.1%  |
| 2019<br>1-11 月 | 出口值        | 2,998.54 | -1.9%  | 84.29 | -8.8%  | 1,724.58          | 3.3%  | 255.43                | -12.1% | 147.04                | -3.5%   | 207.26                | -10.8%  | 129.55  | -3.3%  | 171.58 | -15.9% |
|                | 進口值        | 2,588.61 | -0.9%  | 32.29 | -4.0%  | 1,090.17          | 9.4%  | 184.00                | -10.8% | 115.70                | 4.5%    | 77.81                 | -5.8%   | 448.58  | -10.9% | 250.34 | -11.0% |
|                | 順逆差        | 409.93   | -8.0%  | 52.00 | -11.5% | 634.41            | -5.7% | 71.43                 | -15.2% | 31.34                 | -24.74% | 129.45                | -13.54% | -319.03 | 13.7%  | -78.76 | -2.0%  |
| 2019<br>1-12 月 | 出口值        | 3,293.36 | -1.4%  | 91.76 | -8.9%  | 1,900.27          | 3.8%  | 279.15                | -11.6% | 160.74                | -2.9%   | 225.83                | -10.7%  | 140.50  | -3.3%  | 186.77 | -15.7% |
|                | 進口值        | 2,858.59 | 0.4%   | 35.53 | -3.4%  | 1,217.14          | 11.8% | 199.92                | -11.0% | 128.35                | 5.6%    | 85.50                 | -4.6%   | 488.94  | -11.0% | 274.21 | -9.7%  |
|                | 順逆差        | 434.77   | -11.7% | 56.23 | -12.0% | 683.13            | -8.0% | 79.23                 | -13.3% | 32.39                 | -26.27% | 140.33                | -14.00% | -348.44 | 13.7%  | -87.44 | -6.5%  |
| 2020<br>1 月    | 出口值        | 250.69   | -7.6%  | 6.24  | -15.8% | 148.15            | -1.9% | 20.79                 | -17.6% | 11.68                 | -11.8%  | 15.33                 | -18.8%  | 9.25    | -26.2% | 14.65  | -12.6% |
|                | 進口值        | 216.11   | -17.7% | 2.49  | -31.3% | 97.75             | -6.9% | 13.99                 | -28.7% | 10.06                 | -14.3%  | 6.14                  | -24.8%  | 36.53   | -27.6% | 18.71  | -23.8% |
|                | 順逆差        | 34.58    | 295.2% | 3.75  | -0.8%  | 50.40             | 9.5%  | 6.80                  | 21.4%  | 1.62                  | 8.00%   | 9.19                  | -14.27% | -27.28  | 28.0%  | -4.06  | 47.9%  |
| 2020<br>1-2 月  | 出口值        | 504.51   | 6.4%   | 12.60 | -7.5%  | 299.23            | 13.5% | 40.12                 | -6.3%  | 23.36                 | 1.6%    | 31.68                 | -8.1%   | 21.62   | -1.8%  | 29.00  | -4.2%  |
|                | 進口值        | 436.89   | 5.3%   | 4.63  | -13.3% | 190.68            | 11.4% | 29.30                 | -0.8%  | 20.71                 | 12.6%   | 12.65                 | -2.8%   | 77.42   | 3.9%   | 40.94  | -0.9%  |
|                | 順逆差        | 67.62    | 13.7%  | 7.97  | -3.6%  | 108.55            | 17.5% | 10.82                 | -18.4% | 2.65                  | -42.52% | 19.03                 | -11.32% | -55.80  | -6.3%  | -11.94 | -8.2%  |
| 2020<br>1-3 月  | 出口值        | 786.95   | 3.7%   | 20.56 | -9.4%  | 471.00            | 11.4% | 63.02                 | -8.4%  | 35.94                 | -2.3%   | 50.29                 | -9.8%   | 29.51   | -7.5%  | 43.85  | -10.2% |
|                | 進口值        | 691.72   | 3.5%   | 7.88  | -8.6%  | 303.98            | 9.4%  | 49.07                 | 0.3%   | 33.59                 | 9.4%    | 21.40                 | 1.5%    | 110.87  | -4.4%  | 66.23  | -1.8%  |
|                | 順逆差        | 95.23    | 5.3%   | 12.68 | -10.0% | 167.02            | 15.3% | 13.95                 | -29.7% | 2.35                  | -61.22% | 28.89                 | -16.62% | -81.36  | 3.3%   | -22.38 | -20.3% |
| 2020<br>1-4 月  | 出口值        | 1,039.21 | 2.4%   | 25.75 | -16.9% | 632.51            | 12.3% | 81.88                 | -10.8% | 49.17                 | -0.4%   | 66.16                 | -11.4%  | 33.90   | -23.0% | 56.05  | -13.3% |
|                | 進口值        | 921.36   | 2.7%   | 10.37 | -8.5%  | 409.69            | 11.8% | 65.41                 | -1.1%  | 44.14                 | 7.9%    | 29.39                 | 4.1%    | 138.95  | -14.0% | 89.79  | -0.01% |
|                | 順逆差        | 117.85   | 0.4%   | 15.38 | -21.8% | 222.82            | 13.1% | 16.47                 | -35.7% | 5.03                  | -40.75% | 36.77                 | -20.87% | -105.05 | 10.7%  | -33.74 | -34.2% |
| 2020<br>1-5 月  | 出口值        | 1,309.10 | 1.5%   | 31.08 | -20.8% | 803.63            | 11.6% | 102.35                | -11.7% | 63.66                 | 1.4%    | 82.22                 | -13.2%  | 38.55   | -31.4% | 68.97  | -13.8% |
|                | 進口值        | 1,144.04 | 1.4%   | 12.71 | -9.1%  | 515.91            | 13.4% | 80.60                 | -3.4%  | 55.97                 | 10.9%   | 36.75                 | 4.3%    | 164.11  | -20.6% | 110.96 | -1.62% |
|                | 順逆差        | 165.06   | 1.8%   | 18.37 | -27.2% | 287.72            | 8.5%  | 21.75                 | -32.9% | 7.69                  | -37.68% | 45.47                 | -23.58% | -125.56 | 16.5%  | -41.99 | -28.2% |
| 2020<br>1-6 月  | 出口值        | 1,580.21 | 0.5%   | 35.96 | -23.4% | 981.50            | 12.0% | 121.41                | -13.8% | 76.68                 | -0.1%   | 97.31                 | -15.0%  | 43.89   | -39.2% | 81.04  | -15.8% |
|                | 進口值        | 1,366.72 | -0.4%  | 15.20 | -9.2%  | 622.87            | 12.4% | 96.60                 | -3.9%  | 69.81                 | 13.1%   | 43.72                 | 3.1%    | 185.27  | -25.9% | 131.89 | -2.94% |
|                | 順逆差        | 213.49   | 6.6%   | 20.76 | -31.4% | 358.63            | 11.2% | 24.81                 | -38.5% | 6.87                  | -54.44% | 53.59                 | -25.63% | -141.38 | 20.6%  | -50.85 | -28.1% |
| 2020<br>1-7 月  | 出口值        | 1,862.14 | 0.5%   | 41.51 | -23.4% | 1,162.08          | 11.9% | 141.76                | -13.6% | 90.72                 | -0.4%   | 114.58                | -14.4%  | 49.09   | -42.3% | 93.91  | -16.0% |
|                | 進口值        | 1,594.93 | -1.3%  | 17.92 | -10.5% | 732.23            | 11.7% | 113.79                | -3.5%  | 82.47                 | 14.0%   | 50.53                 | 1.1%    | 210.33  | -28.5% | 153.01 | -3.97% |
|                | 順逆差        | 267.21   | 13.0%  | 23.59 | -30.9% | 429.85            | 12.3% | 27.97                 | -39.3% | 8.25                  | -56.12% | 64.05                 | -23.61% | -161.24 | 22.9%  | -59.10 | -24.2% |
| 2020<br>1-8 月  | 出口值        | 2,173.82 | 1.5%   | 47.87 | -22.4% | 1,361.20          | 12.5% | 163.37                | -12.7% | 106.03                | 0.8%    | 132.71                | -13.0%  | 54.28   | -44.0% | 107.15 | -15.5% |
|                | 進口值        | 1,842.03 | -0.1%  | 21.19 | -7.5%  | 850.74            | 12.9% | 131.80                | -1.0%  | 94.32                 | 16.3%   | 57.78                 | 2.3%    | 237.85  | -29.4% | 174.62 | -3.1%  |
|                | 順逆差        | 331.79   | 11.9%  | 26.68 | -31.3% | 510.46            | 11.8% | 31.57                 | -41.5% | 11.71                 | -51.33% | 74.93                 | -22.06% | -183.57 | 23.5%  | -67.47 | -26.1% |
| 2020<br>1-9 月  | 出口值        | 2,480.88 | 2.5%   | 54.43 | -21.6% | 1,562.99          | 13.5% | 184.49                | -12.0% | 120.95                | 1.8%    | 150.36                | -11.6%  | 58.82   | -45.8% | 120.07 | -15.2% |
|                | 進口值        | 2,077.78 | -0.7%  | 24.35 | -7.1%  | 968.58            | 11.6% | 146.64                | -2.6%  | 105.82                | 14.2%   | 64.90                 | 1.8%    | 263.03  | -29.4% | 196.00 | -3.8%  |
|                | 順逆差        | 403.10   | 22.9%  | 30.08 | -30.4% | 594.41            | 16.9% | 37.85                 | -35.9% | 15.13                 | -42.23% | 85.46                 | -19.66% | -204.21 | 22.7%  | -75.93 | -22.0% |

※資料來源：紡拓會根據財政部統計處資料編製