



105年1-10月我國紡織品  
進出口貿易概況

紡拓會市場開發處  
105年12月

# 目 錄

|  |    |
|--|----|
| 簡析-----                                | 1  |
| 一、出口概況-----                            | 3  |
| 二、主要出口市場-----                          | 9  |
| 三、進口概況-----                            | 11 |
| 四、主要進口來源-----                          | 12 |
| 五、外銷訂單-----                            | 13 |
| 六、貿易順差-----                            | 13 |
| 七、2015-2016 年 1-10 月我國主要出口項目進出口值及創匯狀況- | 15 |

## 簡 析

依據我國海關進出口貿易統計資料顯示，105 年 1-10 月我國貨品出口總值為 2,293.77 億美元，較去年同期衰退 5%；進口總值為 1,890.43 億美元，較去年同期衰退 5%，貿易順差 403.34 億美元，較去年同期衰退 4%。

在紡織品貿易方面，105 年 1-10 月我紡織品出口總值為 83.43 億美元，衰退 9%，進口總值為 27.20 億美元，衰退 6%，貿易順差為 56.23 億美元，較去年同期減少 6.54 億美元，衰退 10%。

以出口值分析，主要出口項目為布料(占 68%)，其次為紗線(占 14%)、纖維(占 8%)、成衣及服飾品(占 6%)及雜項紡織品(占 4%)；五大項目中僅雜項紡織品呈現正成長 1%，出口大宗之布料衰退 9%，纖維-5%、紗線-11%、成衣及服飾-12%。以進口值分析，主要進口項目以成衣及服飾品為大宗(占 55%)成長 0.2%，其次為布料(占 13%)衰退 6%、纖維(占 12%)衰退 19%、紗線(占 11%)衰退 17%及雜項紡織品(占 9%)衰退 2%。

以出口地區分析，我紡織品第一大出口市場為越南，其次為中國大陸、美國、香港及印尼，合計佔出口總值近 6 成。在出口項目方面，五大出口地區均以布料為大宗，以輸越南出口值最大，以輸印尼比重為 88%最高。進口地區方面，中國大陸為我排名第一的進口來源，其次為越南、歐盟、美國及日本，合計佔進口總值達 73%；其中自美國進口之項目以纖維佔 63%為大宗，其他國家皆以成衣及服飾品為主，以越南比重為 68%最高。

依據我國海關進出口貿易資料，11 月份出口 253.4 億美元，較上年同月大幅增長 12.1%，為 46 個月(自 102 年 2 月)以來首見 2 位數成長。就今年下半年我國出口情勢觀察，7、8 月擺脫連續衰退而呈現成長，9 月因颱風工作日減少致小幅下滑，10、11 月又持續擴增，顯示我國出口動能逐漸復甦，隨著東西方年節採購旺季來臨，未來我出口成長可期。

展望未來，經濟合作發展組織 (OECD) 上修明(106)年全球經濟成長預測值為 3.3%，增速比 9 月的預估值高 0.1%，將是五年

來成長增幅最強。另據富邦金控首席經濟學家羅瑋表示，由於先進國家經濟維持緩步復甦，各國政府將透過減稅及推動基礎建設帶動經濟成長，將提振原物料需求，間接促使國際貿易回溫，並有助於新興市場國家經濟加速成長，明(106)年我國出口表現可望維持穩定成長。

## 一、出口概況

105年1-10月我國紡織品出口值為83.43億美元，佔全國出口總值(2,293.77億美元)之3.6%，較去年同期衰退9%；出口量為185.92萬公噸，較去年同期衰退1%；出口單價則較去年同期衰退8%。

| 產業別          | 紡織品   | 機械及<br>電機設備 | 基本金屬<br>及其製品 | 精密儀器<br>鐘錶樂器 | 塑膠橡膠<br>及其製品 | 礦產品   | 化學品    |
|--------------|-------|-------------|--------------|--------------|--------------|-------|--------|
| 出口值<br>(億美元) | 83.43 | 1,258.13    | 200.78       | 124.14       | 163.71       | 88.97 | 141.61 |
| 佔總出口<br>值比重  | 3.6%  | 54.8%       | 8.8%         | 5.4%         | 7.1%         | 3.9%  | 6.2%   |
| 同期比較         | -9%   | -0.2%       | -7%          | -11%         | -8%          | -14%  | -8%    |

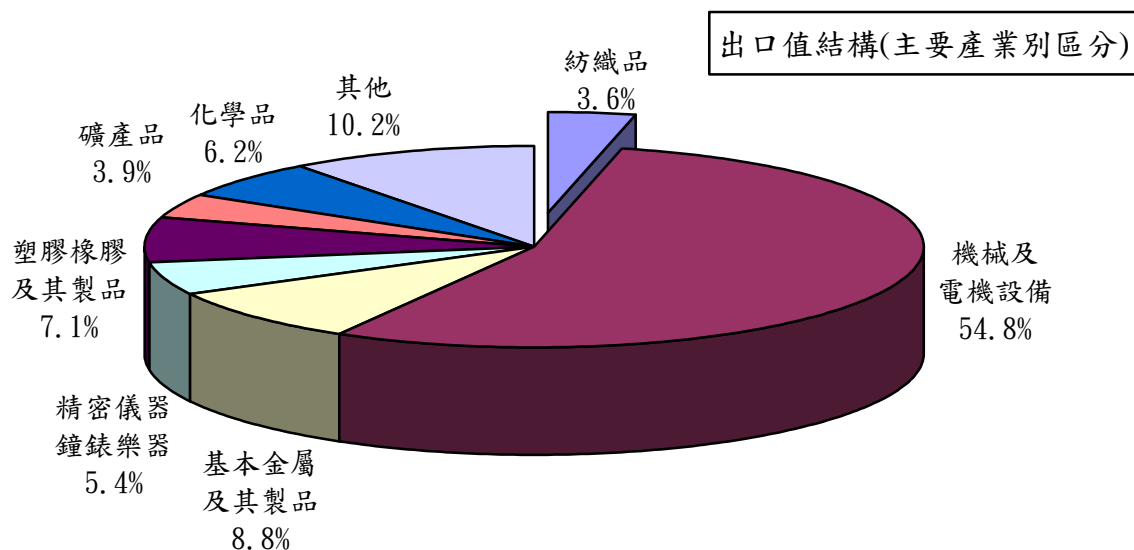
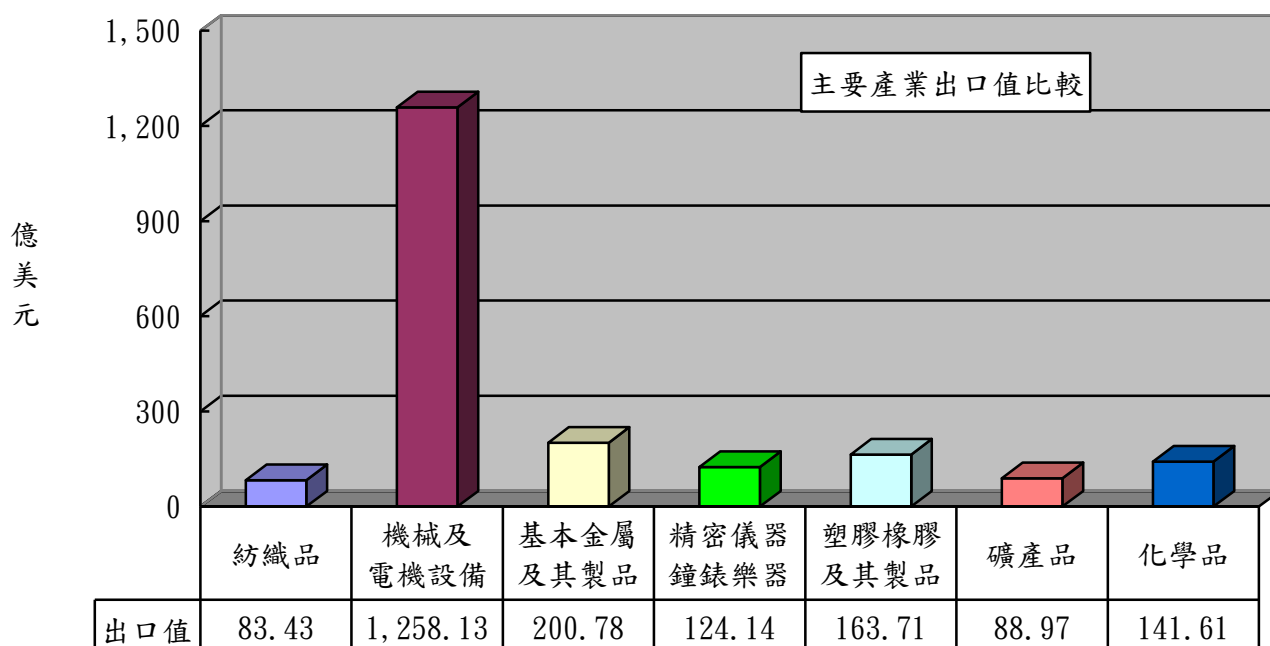

(一)主要出口項目分析：

紡織品出口仍以布料為大宗，出口值達56.63億美元，佔出口總值之68%，較去年同期衰退9%；出口量為75.80萬公噸，較去年同期衰退6%；出口單價則較去年同期衰退4%。

| 項 目      | 出口值<br>(億美元) | 比重<br>(%) | 同期<br>比較<br>(%) | 出口量<br>(萬公噸) | 同期<br>比較<br>(%) | 單價<br>(美元/<br>公斤) | 同期<br>比較<br>(%) |
|----------|--------------|-----------|-----------------|--------------|-----------------|-------------------|-----------------|
| 1.纖維     | 6.99         | 8         | -5              | 51.22        | 6               | 1.36              | -10             |
| 2.紗線     | 12.03        | 14        | -11             | 50.81        | 1               | 2.37              | -12             |
| 3.布料     | 56.63        | 68        | -9              | 75.80        | -6              | 7.47              | -4              |
| 4.成衣及服飾品 | 4.81         | 6         | -12             | 2.22         | -12             | 21.65             | 0.5             |
| 5.雜項紡織品  | 2.97         | 4         | 1               | 5.87         | -5              | 5.07              | 6               |
| 合 計      | 83.43        | 100       | -9              | 185.92       | -1              | 4.49              | -8              |

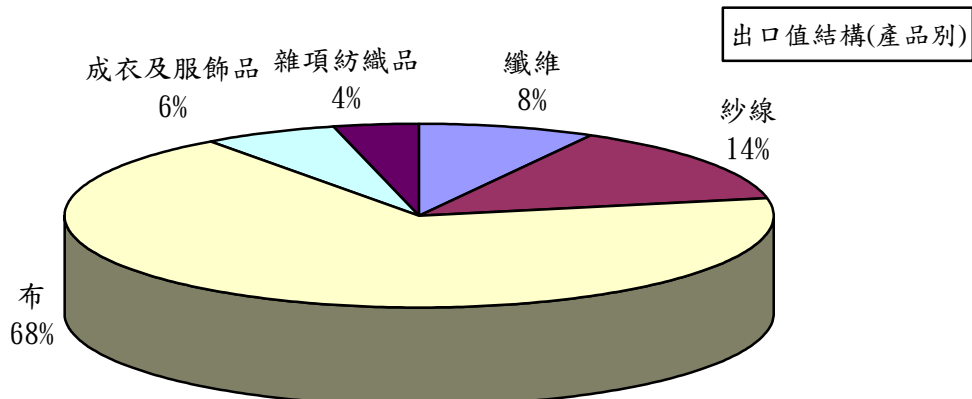
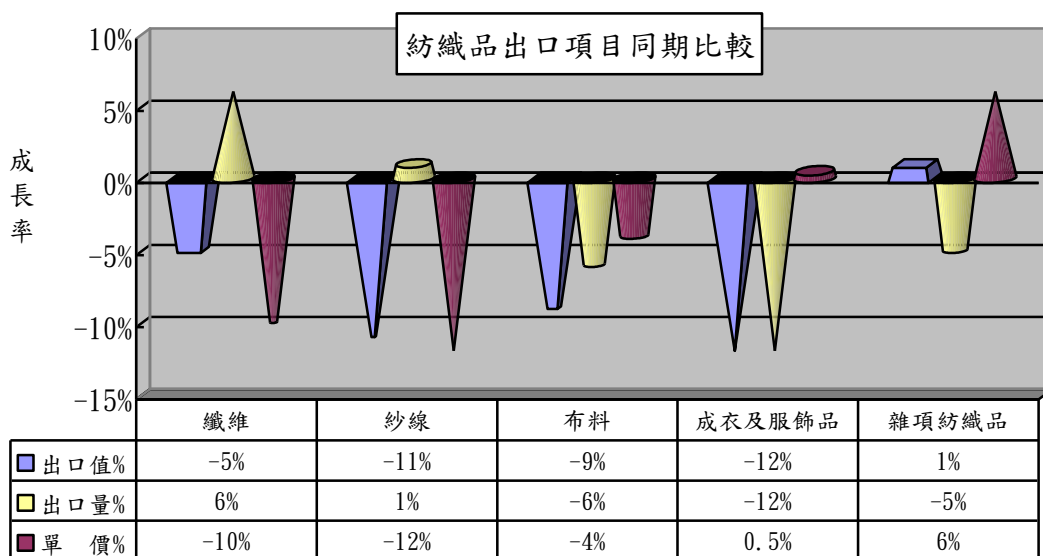

(二)布類出口項目分析：

布料產品中針織布之出口值佔布料出口值之36%，達20.27億美元，較去年同期衰退7%。

| 項目    | 出口值<br>(億美元) | 佔布料<br>比重<br>(%) | 同期<br>比較<br>(%) | 出口量<br>(萬公噸) | 同期<br>比較<br>(%) | 單價<br>(美元/<br>公斤) | 同期<br>比較<br>(%) |
|-------|--------------|------------------|-----------------|--------------|-----------------|-------------------|-----------------|
| 1.梭織布 | 16.90        | 30               | -12             | 24.38        | -5              | 6.93              | -7              |
| 2.針織布 | 20.27        | 36               | -7              | 23.09        | -7              | 8.78              | -0.1            |
| 3.特種布 | 19.46        | 34               | -9              | 28.33        | -5              | 6.87              | -4              |
| 合計    | 56.63        | 100              | -9              | 75.80        | -6              | 7.47              | -4              |

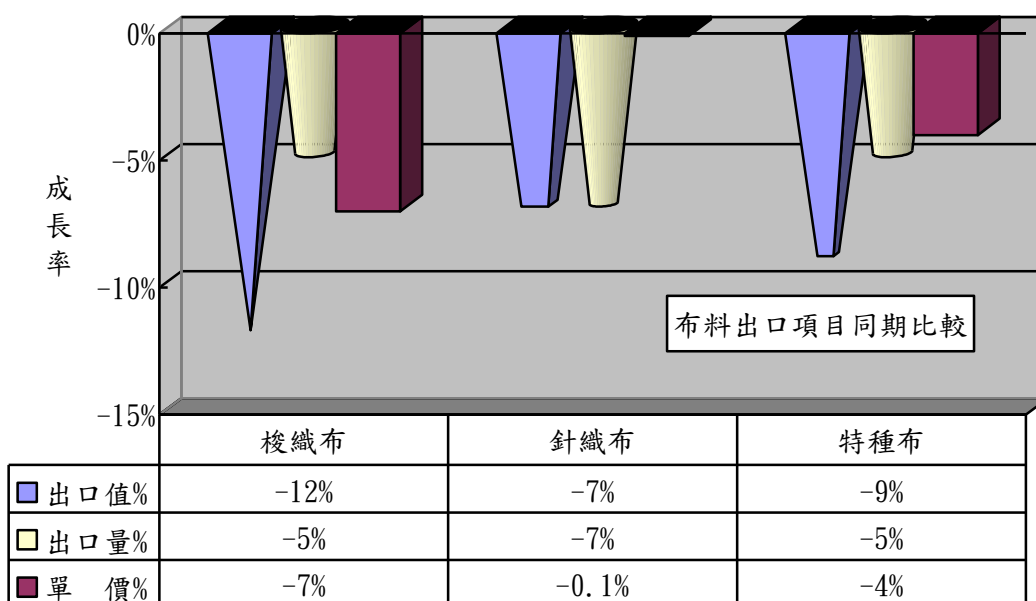
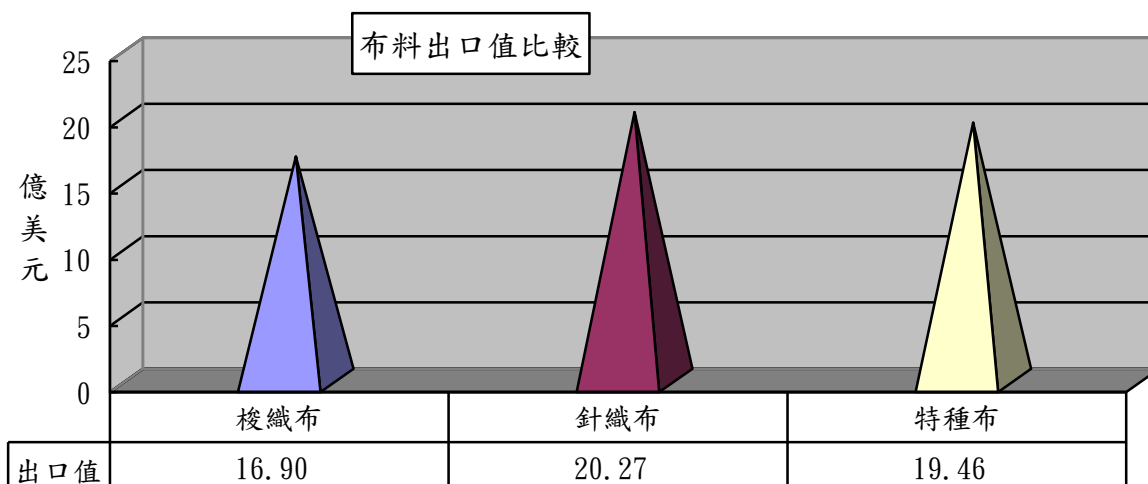

1、以胚布及成品布分析：

| 項 目     | 出口值<br>(億美元) | 佔布料<br>比重<br>(%) | 同期<br>比較<br>(%) | 出口量<br>(萬公噸) | 同期<br>比較<br>(%) | 單價<br>(美元/<br>公斤) | 同期<br>比較<br>(%) |
|---------|--------------|------------------|-----------------|--------------|-----------------|-------------------|-----------------|
| 1.梭織胚布  | 1.58         | 3                | -2              | 4.67         | 9               | 3.38              | -10             |
| 2.梭織成品布 | 15.32        | 27               | -12             | 19.71        | -8              | 7.77              | -5              |
| 3.針織胚布  | 1.67         | 3                | 2               | 2.35         | -5              | 7.09              | 7               |
| 4.針織成品布 | 18.60        | 33               | -8              | 20.74        | -8              | 8.97              | -1              |

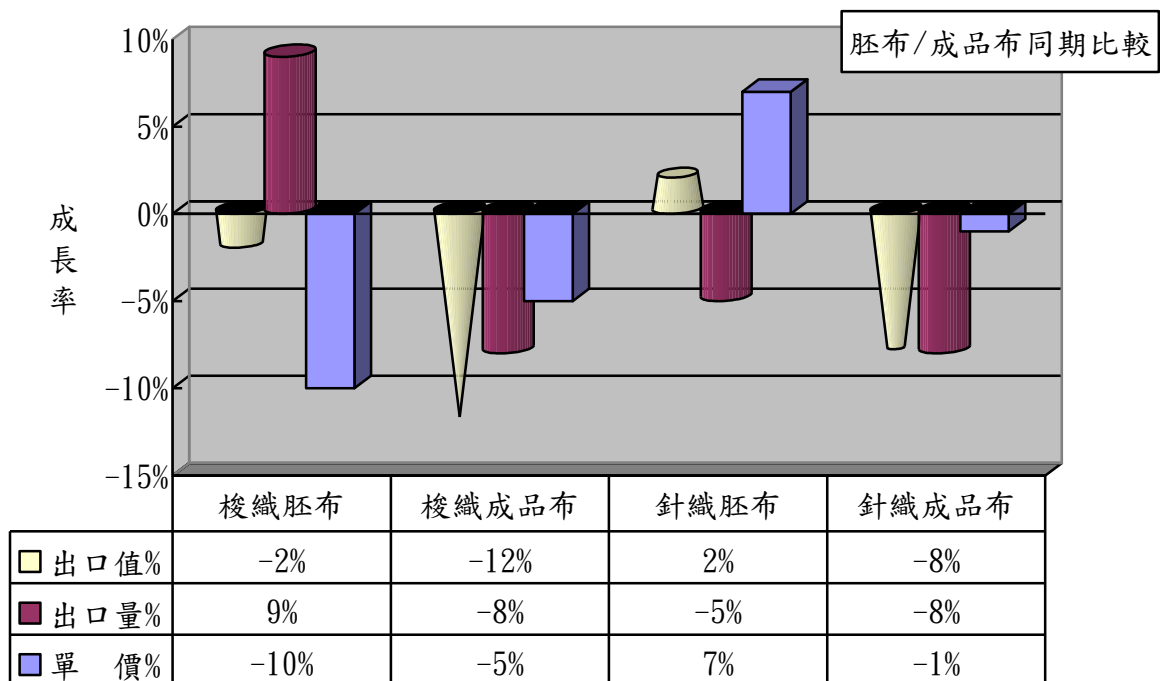
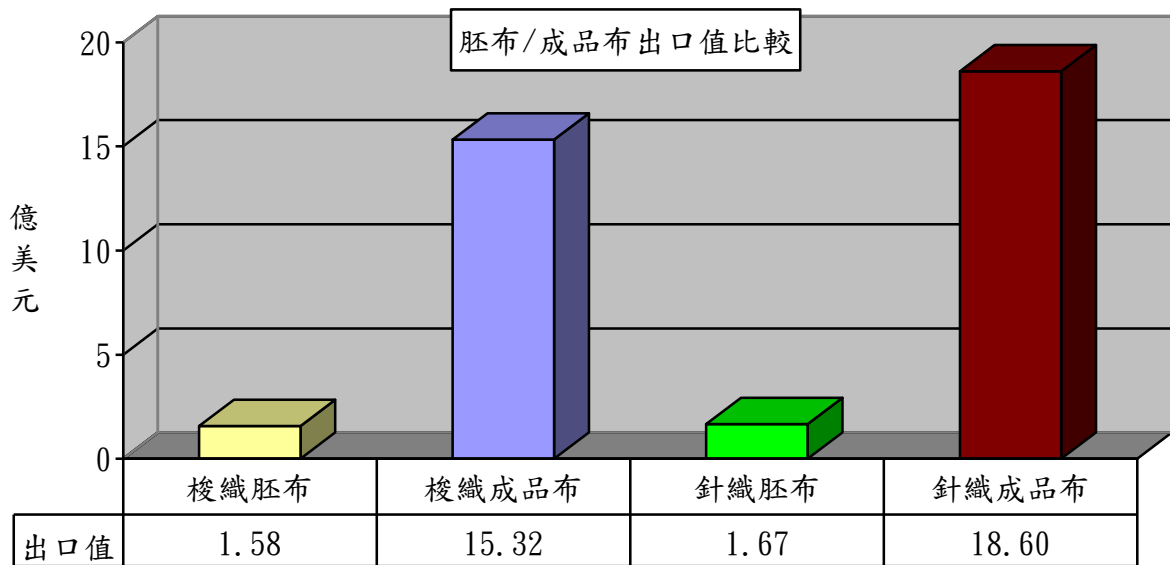



## 2、以梭織布主要項目分析：

| 項 目     | 出口值<br>(億美元) | 佔布料<br>比重(%) | 同期比較<br>(%) | 出口量<br>(萬公噸) | 同期比較<br>(%) |
|---------|--------------|--------------|-------------|--------------|-------------|
| 1.梭織長纖布 | 13.91        | 25           | -10         | 20.88        | -3          |
| 2.梭織短纖布 | 2.99         | 5            | -18         | 3.50         | -16         |

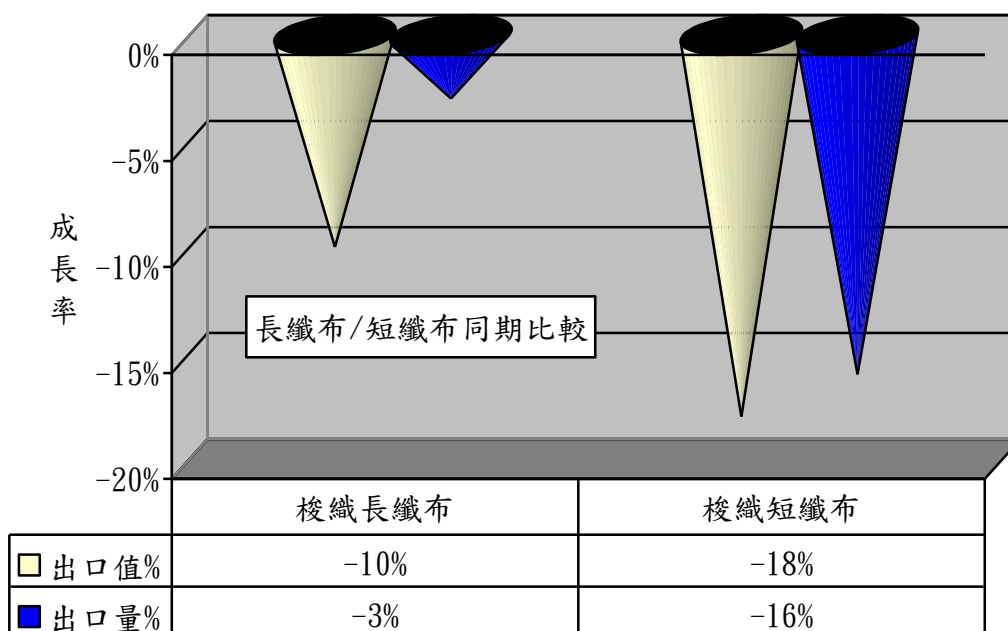
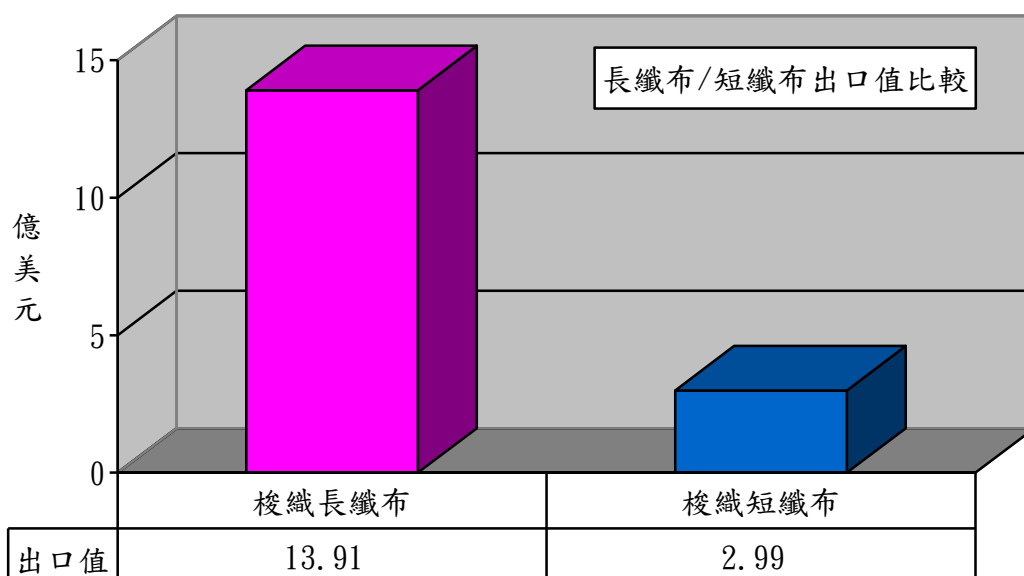

### 3、以特種布主要項目分析：

| 項 目       | 出口值<br>(億美元) | 佔布料<br>比重<br>(%) | 同期<br>比較<br>(%) | 出口量<br>(萬公噸) | 同期<br>比較<br>(%) | 單價<br>(美元<br>/公斤) | 同期<br>比較<br>(%) |
|-----------|--------------|------------------|-----------------|--------------|-----------------|-------------------|-----------------|
| 1.浸漬塗敷加工布 | 6.74         | 12               | -9              | 8.80         | -7              | 7.66              | -2              |
| 2.毛巾布     | 2.34         | 4                | -15             | 2.97         | -15             | 7.89              | -1              |
| 3.不織布     | 3.08         | 6                | -3              | 8.12         | 4               | 3.79              | -7              |
| 4.其他織物    | 7.30         | 13               | -8              | 8.44         | -6              | 8.65              | -2              |
| 合 計       | 19.46        | 34               | -9              | 28.33        | -5              | 6.87              | -4              |

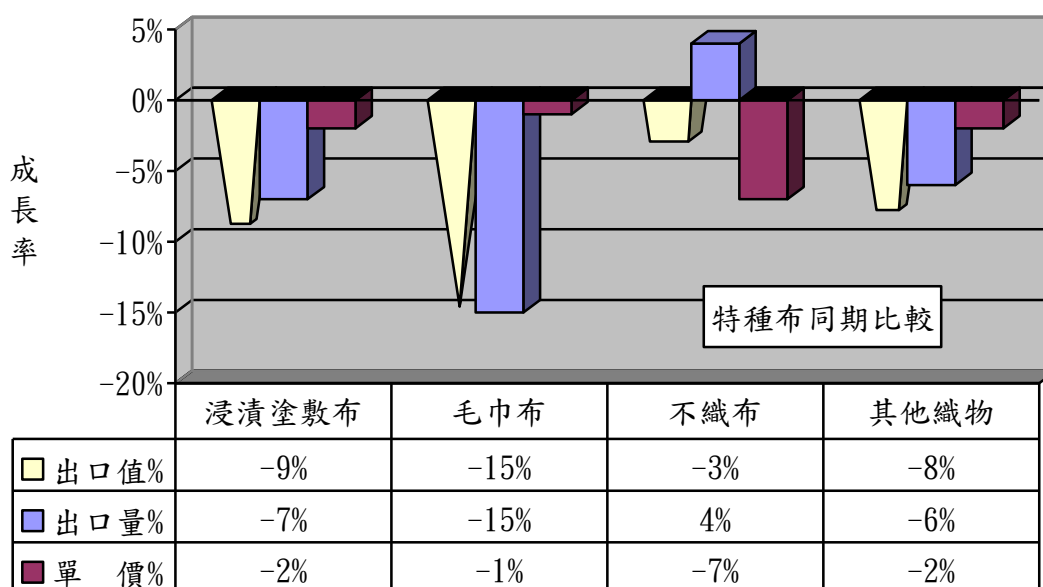
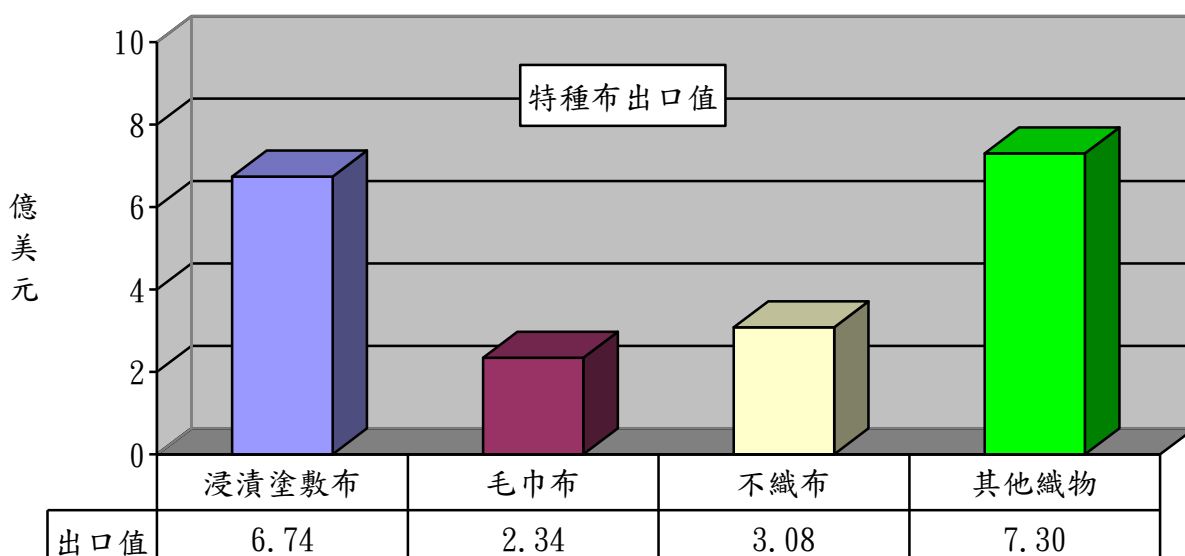

## 二、主要出口市場

105年1-10月我國紡織品第一大出口市場為越南，出口值達17.49億美元，佔紡織品出口值之21%，較去年同期衰退3%。

| 排名 | 主要出口地區 | 出口值(億美元) | 佔總出口值比重(%) | 同期比較(%) |
|----|--------|----------|------------|---------|
| 1  | 越南     | 17.49    | 21         | -3      |
| 2  | 中國大陸   | 15.34    | 18         | -11     |
| 3  | 美國     | 6.40     | 8          | -13     |
| 4  | 香港     | 5.89     | 7          | -19     |
| 5  | 印尼     | 4.56     | 5          | -3      |
| 合計 |        | 49.68    | 59         | -9      |

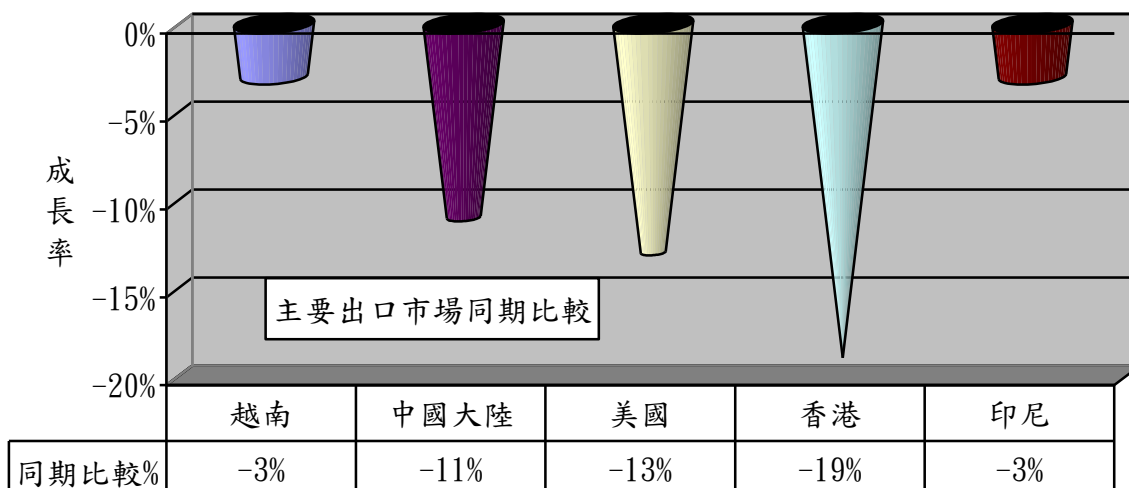
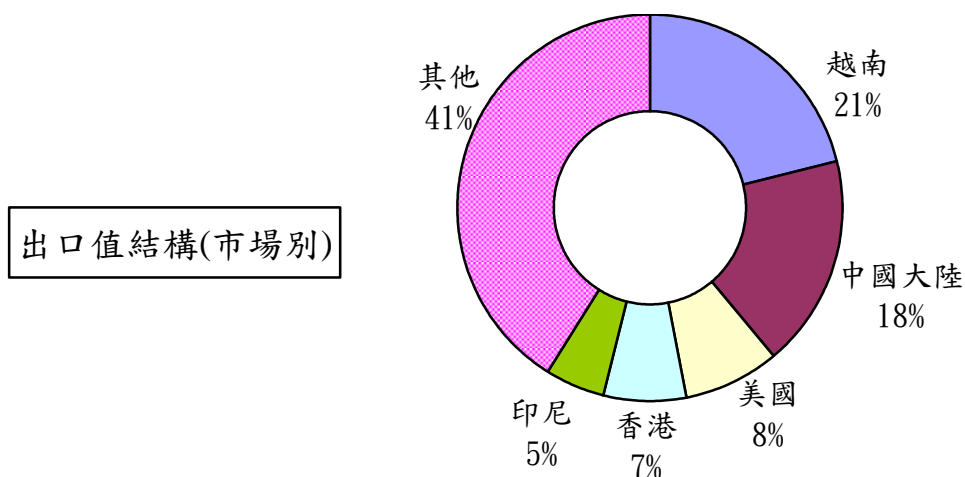

(一)前五大出口市場主要出口項目分析：

我紡織品前5大出口市場中，均以布料產品為主，其中以出口值最大者為越南13.91億美元；而比重最高者為印尼，達88%。

| 出口地區   | 主要出口項目 | 出口值<br>(億美元) | 佔出口至該<br>地區紡織品<br>比重(%) | 同期比較<br>(%) |
|--------|--------|--------------|-------------------------|-------------|
| 1.越南   | 布料     | 13.91        | 80                      | -3          |
|        | 紗線     | 1.35         | 8                       | -18         |
| 2.中國大陸 | 布料     | 9.80         | 64                      | -14         |
|        | 紗線     | 3.86         | 25                      | -6          |
| 3.美國   | 布料     | 3.06         | 48                      | -11         |
|        | 成衣及服飾品 | 1.71         | 27                      | -28         |
| 4.香港   | 布料     | 4.65         | 79                      | -19         |
|        | 紗線     | 0.81         | 14                      | -23         |
| 5.印尼   | 布料     | 4.00         | 88                      | -1          |
|        | 纖維     | 0.20         | 4                       | -23         |

(二)105年1-9月我國紡織品經香港轉口至中國大陸統計：

| 項目       | 金額<br>(百萬美元) | 比重<br>(%) | 成長率<br>(%) |
|----------|--------------|-----------|------------|
| 1.纖維     | 2.34         | --        | 55         |
| 2.紗線     | 65.50        | 18        | -16        |
| 3.布料     | 285.20       | 78        | -11        |
| 4.成衣及服飾品 | 2.94         | 1         | -28        |
| 5.雜項紡織品  | 8.83         | 2         | 14         |
| 合計       | 364.81       | 100       | -12        |

### 三、進口概況

105年1-10月我國紡織品進口值為27.20億美元，佔全國進口總值(1,890.43億美元)之1.4%，較去年同期衰退6%；進口量為48.86萬公噸，較去年同期衰退12%。

(一)紡織品進口項目分析：

紡織品進口以成衣及服飾品為大宗，進口值為15億美元，佔進口總值55%。

| 項 目      | 進口值<br>(億美元) | 比重<br>(%) | 同期<br>比較<br>(%) | 進口量<br>(萬公噸) | 同期<br>比較<br>(%) | 單價<br>(美元/<br>公斤) | 同期<br>比較<br>(%) |
|----------|--------------|-----------|-----------------|--------------|-----------------|-------------------|-----------------|
| 1.纖維     | 3.22         | 12        | -19             | 18.80        | -19             | 1.71              | 0.5             |
| 2.紗線     | 2.90         | 11        | -17             | 8.45         | -12             | 3.44              | -6              |
| 3.布料     | 3.57         | 13        | -6              | 6.84         | 1               | 5.22              | -7              |
| 4.成衣及服飾品 | 15.00        | 55        | 0.2             | 9.29         | -8              | 16.15             | 9               |
| 5.雜項紡織品  | 2.51         | 9         | -2              | 5.48         | -4              | 4.57              | 3               |
| 合 計      | 27.20        | 100       | -6              | 48.86        | -12             | 5.57              | 7               |

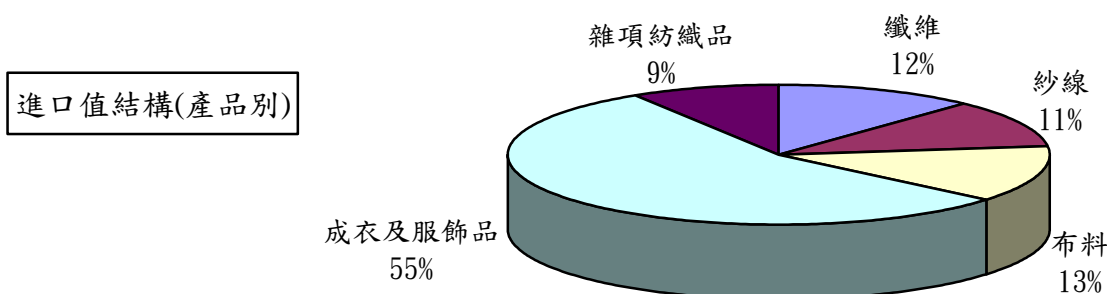
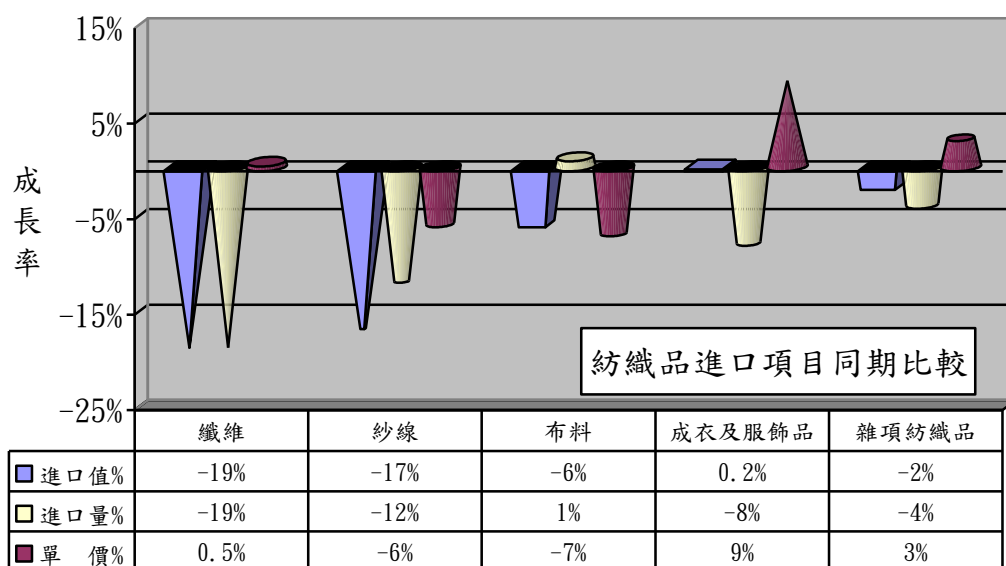

#### 四、主要進口來源

105年1-10月我國紡織品首要進口來源為中國大陸，進口值為11.59億美元，佔紡織品進口值之43%，較去年同期衰退6%。

| 排名 | 主要進口地區 | 進口值<br>(億美元) | 佔進口總值<br>比重(%) | 同期比較<br>(%) |
|----|--------|--------------|----------------|-------------|
| 1  | 中國大陸   | 11.59        | 43             | -6          |
| 2  | 越南     | 3.04         | 11             | 0.2         |
| 3  | 歐盟     | 2.26         | 8              | -1          |
| 4  | 美國     | 1.74         | 6              | -10         |
| 5  | 日本     | 1.49         | 5              | -2          |
| 合計 |        | 20.12        | 73             | -5          |

##### (一)前五大進口來源之主要進口項目分析：

我紡織品前5大進口來源中，自中國大陸、越南、歐盟及日本以進口成衣及服飾品為主，美國以纖維為大宗佔63%。

| 進口地區   | 主要進口項目 | 進口值<br>(億美元) | 佔自該地區<br>進口紡織品<br>比重(%) | 同期比較<br>(%) |
|--------|--------|--------------|-------------------------|-------------|
| 1.中國大陸 | 成衣及服飾品 | 7.56         | 65                      | -6          |
|        | 雜項紡織品  | 1.43         | 12                      | -2          |
| 2.越南   | 成衣及服飾品 | 2.08         | 68                      | 2           |
|        | 紗線     | 0.43         | 14                      | 3           |
| 3.歐盟   | 成衣及服飾品 | 1.51         | 67                      | 6           |
|        | 布料     | 0.29         | 13                      | -17         |
| 4.美國   | 纖維     | 1.10         | 63                      | -16         |
|        | 布料     | 0.39         | 22                      | 17          |
| 5.日本   | 成衣及服飾品 | 0.49         | 33                      | 19          |
|        | 布料     | 0.47         | 32                      | -12         |

(二)105年1-9月中國大陸紡織品經香港轉口至台灣統計：

| 項目       | 金額<br>(百萬美元) | 比重<br>(%) | 成長率<br>(%) |
|----------|--------------|-----------|------------|
| 1.纖維     | 0.03         | --        | 21         |
| 2.紗線     | 0.90         | 1         | -19        |
| 3.布料     | 1.50         | 1         | -46        |
| 4.成衣及服飾品 | 121.09       | 96        | -15        |
| 5.雜項紡織品  | 2.48         | 2         | 17         |
| 合計       | 126.00       | 100       | -15        |

## 五、外銷訂單

依據經濟部統計處外銷訂單統計資料，105年10月份紡織品接單金額為9.24億美元，較去年同期衰退12%。105年1-10月累計接單金額為90.32億美元，較去年同衰退7%。

## 六、貿易順差

- (一) 104年度我國紡織品出口值為108.03億美元，進口值為34.58億美元，貿易順差為73.45億美元，較103年同期減少7.93億美元，衰退10%。僅次於「機械及電機設備」與「塑膠、橡膠及其製品」，為我國第3大創匯產業。
- (二) 105年1-10月紡織品出口值為83.43億美元，進口值為27.20億美元，貿易順差為56.23億美元，較去(104)年同期減少6.54億美元，衰退10%。

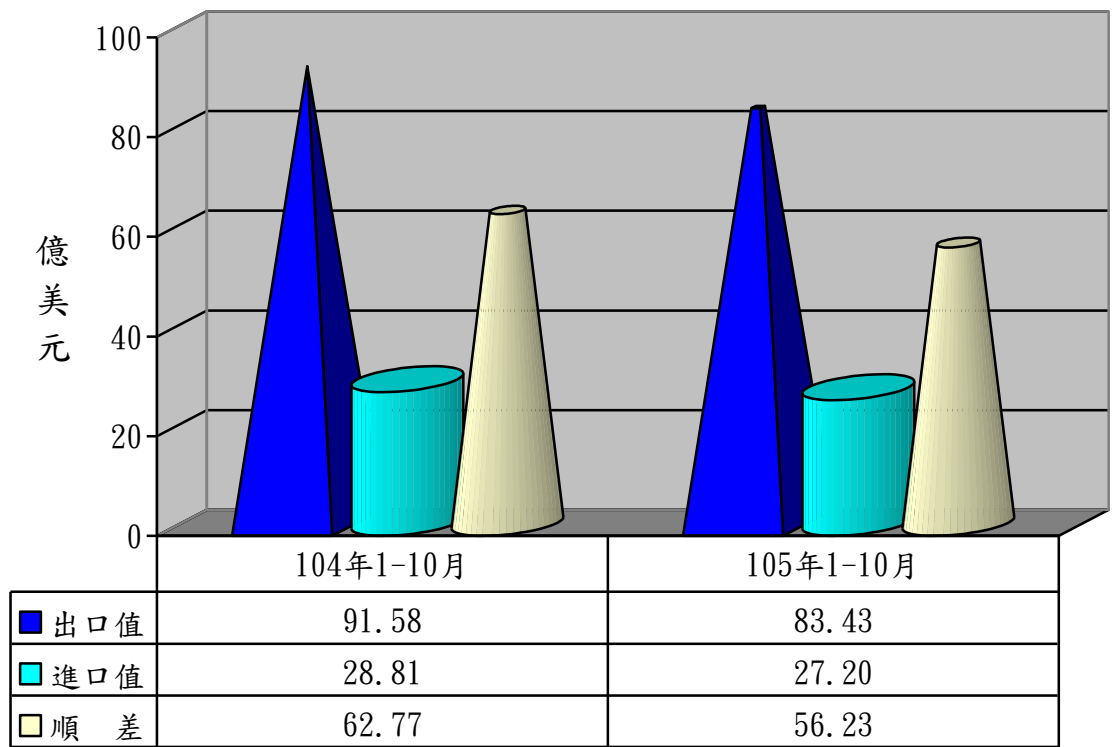

104-105年我紡織品各月進出口值

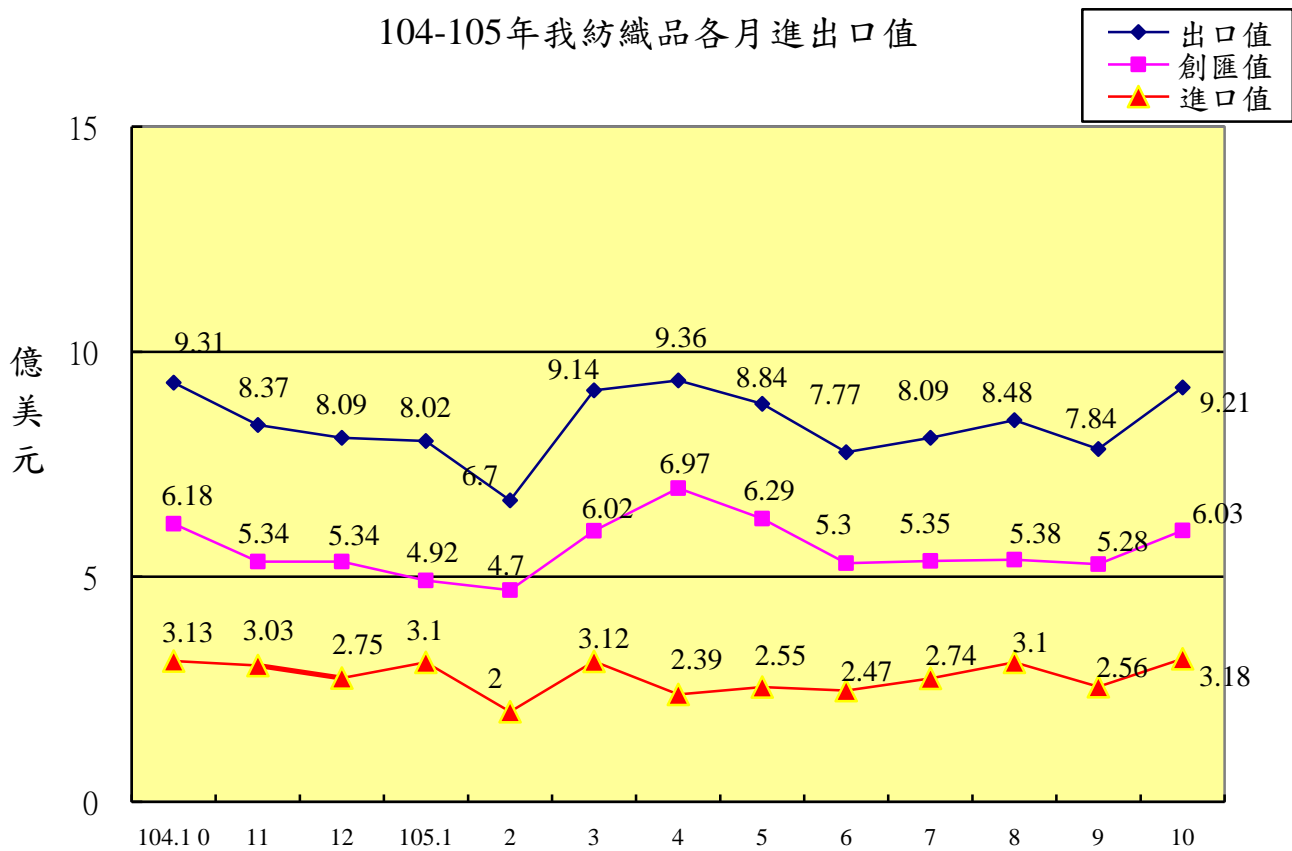



## 七、2015-2016年1-10月我國主要出口項目進出口值及創匯狀況

| 年度            | 項目<br>進出口值 | 全國       | 成長率    | 紡織品    | 成長率    | 機 械<br>及電機<br>設 備 | 成長率    | 基 本<br>金 屬 及<br>其 製 品 | 成長率    | 精 密<br>器 鐘<br>錶 樂 器 | 成長率     | 塑 膠<br>橡 膠 及<br>其 製 品 | 成長率     | 礦 產 品   | 成長率    | 化 學 品  | 成長率    |
|---------------|------------|----------|--------|--------|--------|-------------------|--------|-----------------------|--------|---------------------|---------|-----------------------|---------|---------|--------|--------|--------|
| 2015<br>1-10月 | 出口值        | 2,401.90 | -8.1%  | 91.58  | -5.3%  | 1,260.38          | -1.6%  | 216.14                | -10.7% | 139.03              | -19.7%  | 178.74                | -11.7%  | 103.03  | -41.8% | 154.04 | -15.6% |
|               | 進口值        | 1,983.60 | -13.9% | 28.81  | 3.4%   | 701.28            | -0.6%  | 163.62                | -14.0% | 91.28               | -10.9%  | 66.96                 | 4.8%    | 355.43  | -40.7% | 216.52 | -14.5% |
|               | 順逆差        | 418.30   | 34.6%  | 62.77  | -8.9%  | 559.10            | -2.8%  | 52.52                 | 1.6%   | 47.75               | -32.41% | 111.78                | -19.35% | -252.40 | 40.3%  | -62.48 | 11.6%  |
| 2015<br>1-11月 | 出口值        | 2,584.34 | -10.3% | 99.94  | -6.2%  | 1,334.57          | -5.8%  | 232.13                | -12.6% | 169.52              | -11.7%  | 193.97                | -12.6%  | 111.28  | -42.1% | 165.31 | -17.4% |
|               | 進口值        | 2,110.40 | -16.5% | 31.83  | 1.7%   | 744.45            | -4.6%  | 167.36                | -20.5% | 99.49               | -10.8%  | 61.81                 | -12.2%  | 377.64  | -41.8% | 235.00 | -15.1% |
|               | 順逆差        | 473.94   | 34.4%  | 68.11  | -9.5%  | 590.12            | -7.2%  | 64.77                 | 17.6%  | 70.03               | -12.85% | 132.16                | -12.82% | -266.36 | 41.8%  | -69.69 | 9.2%   |
| 2015<br>1-12月 | 出口值        | 2,804.81 | -10.6% | 108.03 | -6.6%  | 1,452.58          | -6.2%  | 251.62                | -13.1% | 182.01              | -12.9%  | 210.07                | -12.8%  | 119.31  | -41.7% | 178.79 | -17.5% |
|               | 進口值        | 2,289.23 | -16.5% | 34.58  | 1.0%   | 807.21            | -5.2%  | 179.97                | -21.1% | 109.57              | -8.8%   | 67.21                 | -11.9%  | 405.85  | -41.4% | 255.47 | -14.8% |
|               | 順逆差        | 515.58   | 30.0%  | 73.45  | -9.7%  | 645.37            | -7.3%  | 71.65                 | 17.0%  | 72.44               | -18.51% | 142.86                | -13.28% | -286.54 | 41.3%  | -76.68 | 8.0%   |
| 2016<br>1月    | 出口值        | 221.96   | -13.0% | 8.02   | -11.1% | 120.38            | -8.5%  | 19.67                 | -19.9% | 12.35               | -19.8%  | 15.61                 | -18.2%  | 8.32    | -16.5% | 13.70  | -19.8% |
|               | 進口值        | 186.85   | -11.7% | 3.10   | -1.5%  | 70.54             | -7.1%  | 13.07                 | -34.8% | 8.24                | 5.2%    | 6.53                  | -3.4%   | 27.16   | -25.8% | 21.48  | -1.5%  |
|               | 順逆差        | 35.11    | -19.3% | 4.92   | -15.7% | 49.84             | -10.3% | 6.60                  | 46.7%  | 4.11                | -45.71% | 9.08                  | -26.36% | -18.84  | 29.2%  | -7.78  | -64.5% |
| 2016<br>1-2月  | 出口值        | 399.79   | -12.4% | 14.72  | -8.9%  | 216.62            | -8.5%  | 35.00                 | -18.2% | 20.72               | -24.4%  | 28.29                 | -14.2%  | 16.18   | -16.7% | 25.52  | -14.7% |
|               | 進口值        | 323.12   | -12.2% | 5.10   | -7.1%  | 124.12            | -6.2%  | 22.98                 | -31.2% | 14.63               | -0.9%   | 10.89                 | -10.2%  | 48.81   | -23.3% | 37.92  | -3.7%  |
|               | 順逆差        | 76.67    | -13.6% | 9.62   | -9.9%  | 92.50             | -11.5% | 12.02                 | 27.6%  | 6.09                | -51.74% | 17.40                 | -16.55% | -32.63  | 26.1%  | -12.40 | -31.1% |
| 2016<br>1-3月  | 出口值        | 626.94   | -12.1% | 23.86  | -10.1% | 338.46            | -8.2%  | 54.78                 | -16.6% | 32.50               | -23.8%  | 45.71                 | -13.5%  | 23.83   | -21.4% | 40.43  | -16.0% |
|               | 進口值        | 505.22   | -14.0% | 8.22   | -5.1%  | 194.54            | -6.9%  | 36.75                 | -28.5% | 23.56               | -8.0%   | 17.38                 | -13.5%  | 71.83   | -29.7% | 59.07  | -8.3%  |
|               | 順逆差        | 121.72   | -3.2%  | 15.64  | -12.5% | 143.92            | -10.0% | 18.03                 | 26.8%  | 8.94                | -47.57% | 28.33                 | -13.58% | -48.00  | 33.2%  | -18.64 | -14.1% |
| 2016<br>1-4月  | 出口值        | 849.17   | -10.7% | 33.21  | -8.9%  | 457.78            | -7.4%  | 73.86                 | -15.3% | 44.29               | -20.3%  | 62.81                 | -11.7%  | 31.98   | -19.4% | 55.15  | -13.3% |
|               | 進口值        | 679.59   | -12.9% | 10.60  | -6.4%  | 260.15            | -5.8%  | 49.87                 | -27.0% | 31.92               | -10.5%  | 23.16                 | -13.9%  | 99.33   | -27.1% | 79.46  | -7.8%  |
|               | 順逆差        | 169.58   | -0.7%  | 22.61  | -9.9%  | 197.63            | -9.6%  | 23.99                 | 27.0%  | 12.37               | -37.96% | 39.65                 | -10.44% | -67.35  | 30.2%  | -24.31 | -7.8%  |
| 2016<br>1-5月  | 出口值        | 1,084.54 | -10.5% | 42.05  | -10.5% | 582.43            | -7.2%  | 94.83                 | -14.3% | 56.99               | -19.4%  | 79.66                 | -12.9%  | 41.45   | -19.6% | 71.06  | -12.7% |
|               | 進口值        | 879.97   | -10.9% | 13.15  | -5.4%  | 336.71            | -2.5%  | 65.15                 | -23.6% | 42.98               | -4.1%   | 29.99                 | -11.6%  | 129.65  | -26.7% | 102.06 | -6.3%  |
|               | 順逆差        | 204.57   | -8.6%  | 28.90  | -12.6% | 245.72            | -12.9% | 29.68                 | 16.9%  | 14.01               | -45.87% | 49.67                 | -13.57% | -88.20  | 29.6%  | -31.00 | -12.5% |
| 2016<br>1-6月  | 出口值        | 1,313.32 | -9.1%  | 49.82  | -11.0% | 707.53            | -5.2%  | 115.45                | -12.5% | 69.10               | -18.2%  | 96.06                 | -11.8%  | 51.51   | -19.5% | 85.06  | -12.1% |
|               | 進口值        | 1,073.00 | -10.7% | 15.62  | -6.2%  | 410.54            | -2.1%  | 80.12                 | -21.3% | 52.50               | -6.5%   | 36.45                 | -11.2%  | 158.94  | -27.7% | 122.33 | -7.0%  |
|               | 順逆差        | 240.32   | -1.1%  | 34.20  | -12.9% | 296.99            | -9.2%  | 35.33                 | 17.4%  | 16.60               | -41.38% | 59.61                 | -12.17% | -107.43 | 31.0%  | -37.27 | -7.1%  |
| 2016<br>1-7月  | 出口值        | 1,554.56 | -7.7%  | 57.91  | -10.2% | 839.89            | -4.0%  | 136.88                | -11.2% | 82.64               | -15.9%  | 113.53                | -10.4%  | 60.65   | -15.6% | 100.29 | -10.0% |
|               | 進口值        | 1,278.10 | -9.2%  | 18.36  | -5.3%  | 490.45            | -0.2%  | 94.85                 | -19.3% | 62.85               | -4.6%   | 43.09                 | -9.6%   | 191.26  | -25.5% | 144.03 | -6.0%  |
|               | 順逆差        | 276.46   | 0.2%   | 39.55  | -11.9% | 349.44            | -8.9%  | 42.03                 | 14.8%  | 19.79               | -38.77% | 70.44                 | -10.86% | -130.61 | 29.3%  | -43.74 | -4.7%  |
| 2016<br>1-8月  | 出口值        | 1,800.97 | -6.6%  | 66.39  | -9.8%  | 976.68            | -2.8%  | 158.81                | -9.9%  | 96.29               | -14.2%  | 130.78                | -9.5%   | 69.34   | -15.1% | 114.67 | -9.3%  |
|               | 進口值        | 1,484.80 | -8.1%  | 21.46  | -5.0%  | 573.91            | 1.8%   | 110.26                | -18.4% | 72.34               | -3.2%   | 50.10                 | -8.1%   | 223.86  | -24.1% | 166.39 | -5.9%  |
|               | 順逆差        | 316.17   | 1.4%   | 44.93  | -12.0% | 402.77            | -8.6%  | 48.55                 | 17.8%  | 23.95               | -36.10% | 80.68                 | -10.30% | -154.52 | 27.5%  | -51.72 | -2.8%  |
| 2016<br>1-9月  | 出口值        | 2,026.33 | -6.1%  | 74.22  | -9.7%  | 1,108.09          | -1.8%  | 178.05                | -9.3%  | 109.02              | -13.0%  | 145.38                | -9.5%   | 77.65   | -15.3% | 125.75 | -9.9%  |
|               | 進口值        | 1,666.70 | -7.2%  | 24.02  | -6.5%  | 655.08            | 4.0%   | 122.54                | -17.9% | 80.82               | -2.5%   | 55.91                 | -8.1%   | 248.73  | -23.6% | 184.82 | -6.1%  |
|               | 順逆差        | 359.63   | -0.4%  | 50.20  | -11.3% | 453.01            | -9.1%  | 55.51                 | 18.0%  | 28.20               | -33.51% | 89.47                 | -10.40% | -171.08 | 26.9%  | -59.07 | -3.4%  |
| 2016<br>1-10月 | 出口值        | 2,293.77 | -4.5%  | 83.643 | -8.9%  | 1,258.13          | -0.2%  | 200.78                | -7.1%  | 124.14              | -10.7%  | 163.71                | -8.4%   | 88.97   | -13.6% | 141.61 | -8.1%  |
|               | 進口值        | 1,890.43 | -4.7%  | 27.20  | -5.6%  | 748.26            | 6.7%   | 137.67                | -15.9% | 90.25               | -1.1%   | 62.70                 | -6.4%   | 285.12  | -19.8% | 207.75 | -4.1%  |
|               | 順逆差        | 403.34   | -3.6%  | 56.23  | -10.4% | 509.87            | -8.8%  | 63.11                 | 20.2%  | 33.89               | -29.03% | 101.01                | -9.63%  | -196.15 | 22.3%  | -66.14 | -5.9%  |

※資料來源：紡拓會根據財政部統計處資料編製