Taiwan Textile Federation
紡 拓 會

【新聞稿】

2019 年 4 月 16 日

臺灣品牌 2019 秋冬系列

上海時裝周表現亮眼

紡拓會在經濟部貿易局支持下於上海時裝週期間辦理臺灣服飾品牌系列推廣活動，包含: MODE 服裝服飾展、新天地上海時裝周及 GALALAND 高訂禮服秀盛大發表臺灣品牌 2019-20 秋冬系列。上海時裝周前 2 日特地於杭州藝尚小鎮辦理訂購會強化知名度與創造銷售實益，帶動臺灣紡織上中游機能性紡織品，如：新光、宏遠機能布料，台化、佳和的機能紗，及明碁材料等材料應用導入和整體行銷廣，預估後續商機逾 400 萬美元。

MODE 服裝服飾展是上海時裝周主辦方官方展會，本次臺灣品牌聯合推廣專區以「永續時尚」為主題，呼應上海時裝周的「可持續性發展」宗旨，匯集七家臺灣服裝服飾設計品牌，包含：CHERNG、design+、GIOIA PAN、JUST IN XX、Modigliani、NAUGHTY SUNDAY、Seivson 等共七個品牌。品牌 CHERNG 2019 秋冬系列設計主題發想自電影「可可夜總會」，設計師李承翰將亡靈節時使用的裝飾花朵「萬壽菊」轉化至服裝印花上，利用數位印刷技術減少印花過程中不必要的布料浪費。品牌 GIOIA PAN 2019 秋冬系列設計主題為「癮」，主視覺使用英雄之花-牡丹，並與美國知名辣椒醬品牌 Sriracha（是拉差）攜手跨界交流，通過塗鴉彩繪的形式結合時代潮服，為服裝賦予新的態度。本次在上海 MODE 展出的服裝系列，使用臺灣的機能性紗線，結合無縫全成形針織技術，在展場獲得極高的詢問度。已連續三次參加 MODE 展的品牌 Seivson，透過本展持續累積中國新客戶，2019 秋冬的設計主題為「太空」，整體系列使用冷灰色調來呈現太空安靜、靜謐的力量，本次將東京時裝周剛發表完之 2019 秋冬作品帶到上海 MODE 展，吸引多家買主駐足詢問，成果豐碩。本次 MODE 展會四天共吸引逾 2,500 位買家詢問與下單，除了上海當地的時尚選品店、採購代理買家之外，北至哈爾濱、南至四川重慶、廣州深圳的精品採購業者此次也都對臺灣服裝服飾品牌表示高度訂購意願。

本次紡拓會協助三個臺灣知名品牌於上海時裝周發表，包含:於上海新天地作秀的 DOUCHANGLEE、JUST IN XX；於上海時裝周禮服平臺 GALALAND 展演閉幕秀的 LONDEE。寶騰璜和張李玉菁設計雙人組，品牌 DOUCHANGLEE 2019 秋冬系列主題“Dialogue 無框對話“，透過日常對話中的火花為靈感，用和諧而又矛盾的另類效果，打造服飾的極致美感，第三度登上上海時裝週秀場，持續獲得媒體好評與業界關注。第二次登上上海時裝周伸展台的設計師周裕穎，品牌 JUST IN XX 2019AW 系列靈感來源來自尼古拉·特斯拉。服裝系列可大量見到由閃電組成的『未來人』字樣，展示了用水鉆與原子鐵鏈組成的『特斯拉電塔服裝』，與超大閃電絨毛、鋪棉圍巾，金屬色系科技未來感的 LED 版眼鏡，為發布會增添了幾分戲劇化效果。中國風十足、摩登華美的 LONDEE(龍笛)創意藝術總監王靜為此次秀發表最精緻摩登的高級中國風，2019 年秋冬系列主題鏡 Mirror，以” 光與鏡的遊戲”為發想，透過夏秋、瓔珞、墨冰三部曲鋪陳，捕捉光線流轉的妙趣，並攜手玫琳凱感恩公益基金，以一襲爛漫柔粉，為唇齶裂兒童打造高定童裝，以時尚影響力致力幫助唇齶裂兒童，傳遞愛心。

有鑑於中國市場的活躍與消費者對原創設計品的接受度高，本會持續嚴選具代表性

之時尚服飾相關商貿平臺與活動，整合臺灣優質服裝配件業者規劃辦理聯合推廣活動，促成海外商機與品牌的國際能見度。

新聞聯絡：紡拓會　10092 台灣臺北市愛國東路 22 號 13 樓
電話：886-2-2341-7251　傳真: 886-2-2391-1648
聯絡人：劉孔倫科長 ext. 2561、cecilia_liu@textiles.org.tw
謝宛玲專員 ext. 2543、claire-hsieh@textiles.org.tw
鄭綵芸專員 ext. 2535、tiffany@textiles.org.tw

附件：

【上海聯合推廣活動– MODE 展現場照片】

上海 MODE 展入口形象	上海 MODE 展入口接待區
參展品牌 CHERNG 與來訪買手洽談	參展品牌 Seivson 與紐約買手接洽

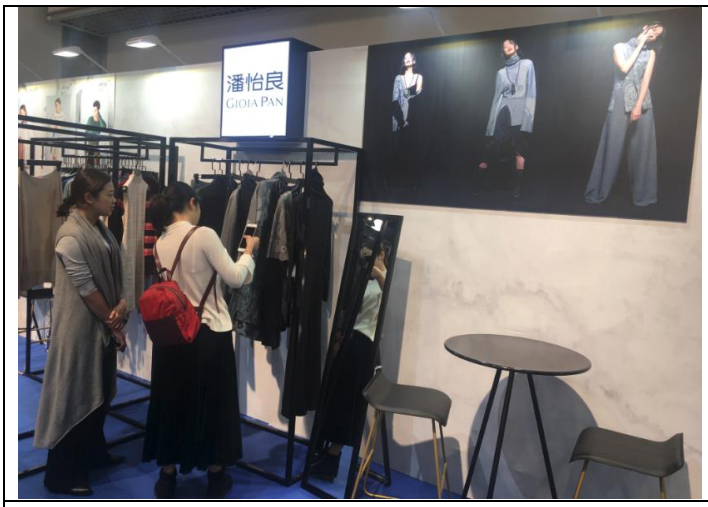	
訪客駐足參展品牌 GIOIA PAN	MODE 臺灣品牌聯合推廣區

【上海聯合推廣活動-上海時裝周發表活動照片】

DOUCHANGLEE	DOUCHANGLEE
DOUCHANGLEE	DOUCHANGLEE

DOUCHANGLEE	DOUCHANGLEE

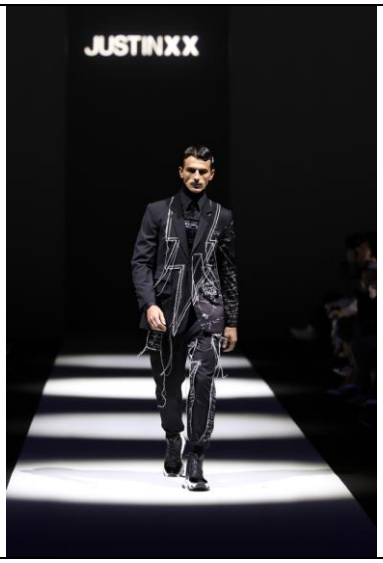	
JUST IN XX	JUST IN XX
JUST IN XX	JUST IN XX

JUST IN XX	JUST IN XX

LONDEE	LONDEE
LONDEE	LONDEE

LONDEE	LONDEE